



**ЖАРЫҚДИОДТЫ
ЖАРЫҚТАНДЫРУ**
СВЕТОДИОДНОЕ ОСВЕЩЕНИЕ

ЖАРЫҚ —
бұл біздің көңіл-күйіміз бен жалпы
атмосферамыз

СВЕТ —
это наше настроение
и общая атмосфера



Біз сіздің бөлмеңізді ыңғайлы және дұрыс жарықтандыруға көмектесеміз. Жарыққа мән бере отырып, интерьерге әсемдік береміз.

Мы помогаем вам создать комфортное и правильное освещение для ваших пространств. Воплощаем красоту в интерьере, придавая форму свету.

МАЗМҰНЫ СОДЕРЖАНИЕ

Жарық диод желісі
Светодиодная лента

4

Жарық диод желісіне
арналған қуат блогы
Блоки питания
для светодиодной ленты

14

Жарық диод желісіне
арналған профиль
Профиль
для светодиодной ленты

18

Светильник Villy
Villy шырағданы

26

Светильник Mini Villy
Mini Villy шырағданы

38

Светильник Combo
Combo шырағданы

48

Светильник Mini Combo
Mini Combo шырағданы

64

Бір фазалы трек
жүйелерінің споттары

70

Слоты однофазных
трековых систем

Жарық диод желісі Светодиодная лента

SWG2P сериясы | Серия SWG2P | 6



Жарық диод желісіне арналған қуат блогы

Блоки питания для светодиодной ленты

YA сериясы | 16
Серия YA

Шағын металл корпус
Компактный металлический корпус



YA-TR сериясы | 17
Серия YA-TR

Қуңгірт қуат көзі
Диммируемый блок питания



Villy шырағданы Светильник Villy



26

Combo шырағданы Светильник Combo



48

SWG3PT сериясы | Серия SWG3PT | 10



Жарық диод желісіне арналған профиль

Профиль для светодиодной ленты

Подвесной | 21



Встраиваемый | 21



Влагозащитный | 23

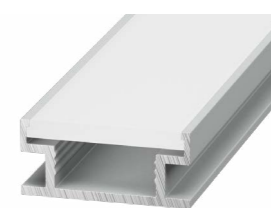

Mini Villy шырағданы Светильник Mini Villy



38

Mini Combo шырағданы

Светильник Mini Combo



64

WallWasher сериясы | Серия WallWasher | 12



Бір фазалы трек жүйелерінің споттары

Слоты однофазных трековых систем



70

Жарық диод желісі

Светодиодная лента



Біздің ассортимент желісінің әр алуандығы клиенттің кез келген мәселесінің шешімін табуға мүмкіндік береді. Бұл төбелерді орнатумен айналысатын компаниялар үшін тамаша мүмкіндік, себебі, SWG PRO жарық диодты таспасының жоғары жарық ағыны бар. Жарық диодты таспа көптеген тұрмыстық және коммерциялық үй-жайлар үшін жарамды. Кепілдік 2 жыл.

Разнообразие нашей ассортиментной линейки позволяет решить любой вопрос клиента. Это отличный вариант для компаний, занимающихся установкой потолков, так как светодиодная лента SWG PRO имеет повышенный световой поток. Светодиодная лента подходит для большинства бытовых и коммерческих помещений. Гарантия 2 года.

SWG2P сериясы | Серия SWG2P

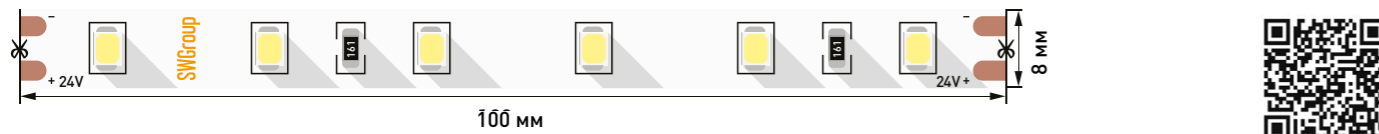

SWG2P60-24



Нұсқаулық
Инструкция

| Артикул Артикул | SMD | LED | Power | Voltage | IP | Length | CRI | Color Temp |
|--------------------|------|-----|--------|---------|----|---------------|-----|-------------|
| 005270 | 2835 | 60 | 4,8 Вт | 24 В | 20 | 5000x8x1,5 мм | 80 | 6000-6500 K |
| 005271 | 2835 | 60 | 4,8 Вт | 24 В | 20 | 5000x8x1,5 мм | 80 | 4000-4500 K |
| 005272 | 2835 | 60 | 4,8 Вт | 24 В | 20 | 5000x8x1,5 мм | 80 | 3000-3500 K |



SWG2P84



SWG2P126

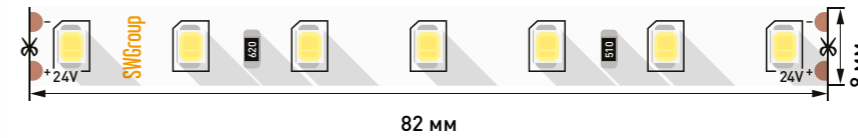

SWG2P84



Нұсқаулық
Инструкция

| Артикул Артикул | SMD | LED | Power | Voltage | IP | Length | CRI | Color Temp |
|--------------------|------|-----|--------|---------|----|---------------|-----|-------------|
| 005848 | 2835 | 84 | 8,6 Вт | 24 В | 20 | 5000x8x1,4 мм | 80 | 6000-6500 K |
| 005849 | 2835 | 84 | 8,6 Вт | 24 В | 20 | 5000x8x1,4 мм | 80 | 4000-4500 K |
| 005850 | 2835 | 84 | 8,6 Вт | 24 В | 20 | 5000x8x1,4 мм | 80 | 3000-3500 K |

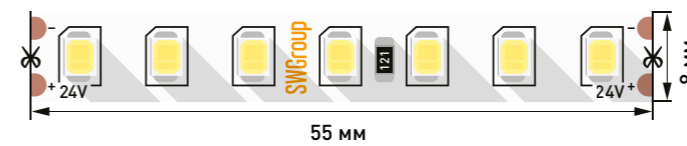

SWG2P126



Нұсқаулық
Инструкция

| Артикул Артикул | SMD | LED | Power | Voltage | IP | Length | CRI | Color Temp |
|--------------------|------|-----|-------|---------|----|---------------|-----|-------------|
| 005852 | 2835 | 126 | 13 Вт | 24 В | 20 | 5000x8x1,4 мм | 80 | 6000-6500 K |
| 005853 | 2835 | 126 | 13 Вт | 24 В | 20 | 5000x8x1,4 мм | 80 | 4000-4500 K |
| 005854 | 2835 | 126 | 13 Вт | 24 В | 20 | 5000x8x1,4 мм | 80 | 3000-3500 K |



Нұсқаулық
Инструкция

MIX SWG2P120

| Артикулы Артикул | SMD | 120 | 14,4 Вт | 24 В | IP 20 | ↔ | CRI 80 | 3000-6000 K |
|---------------------|------|-----|---------|------|-------|---------------|--------|-------------|
| 003610 | 2835 | 120 | 14,4 Вт | 24 В | 20 | 5000x8x1,4 мм | 80 | 3000-6000 K |

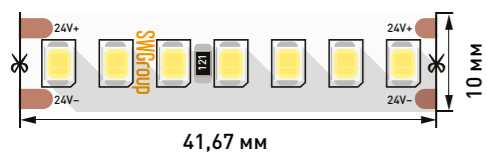

Нұсқаулық
Инструкция

SWG2P168

| Артикулы Артикул | SMD | 168 | 17,3 Вт | 24 В | IP 20 | ↔ | CRI 80 | 6000-6500 K |
|---------------------|------|-----|---------|------|-------|----------------|--------|-------------|
| 003489 | 2835 | 168 | 17,3 Вт | 24 В | 20 | 5000x10x1,4 мм | 80 | 6000-6500 K |
| 005268 | 2835 | 168 | 17,3 Вт | 24 В | 20 | 5000x10x1,4 мм | 80 | 4000-4500 K |
| 003490 | 2835 | 168 | 17,3 Вт | 24 В | 20 | 5000x10x1,4 мм | 80 | 3000-3500 K |



Нұсқаулық
Инструкция

SWG2P252

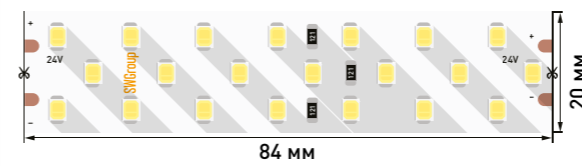

Нұсқаулық
Инструкция

SWG2P252

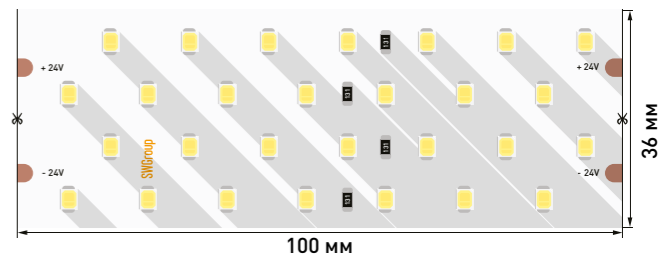

SWG2P252

| Артикулы Артикул | SMD | 252 | 24 Вт | 24 В | IP 20 | ↔ | CRI 80 | 4000-4500 K |
|---------------------|------|-----|-------|------|-------|--------------|--------|-------------|
| 005077 | 2835 | 252 | 24 Вт | 24 В | 20 | 5000x19x2 мм | 80 | 4000-4500 K |
| 005600 | 2835 | 252 | 24 Вт | 24 В | 20 | 5000x19x2 мм | 80 | 3000-3500 K |

SWG2P280

| Артикулы Артикул | SMD | 280 | 26 Вт | 24 В | IP 20 | ↔ | CRI 85 | 4000-4500 K |
|---------------------|------|-----|-------|------|-------|--------------|--------|-------------|
| 005079 | 2835 | 280 | 26 Вт | 24 В | 20 | 5000x36x2 мм | 85 | 4000-4500 K |
| 005601 | 2835 | 280 | 26 Вт | 24 В | 20 | 5000x36x2 мм | 85 | 3000-3500 K |

SWG3PT сериясы | Серия SWG3PT

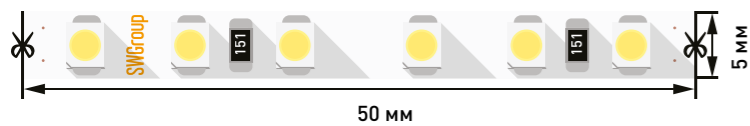

Нұсқаулық
Инструкция

SWG3PT120

| Артикулы Артикул | SMD | 120 | ⚡ 9,6 Вт | 🔌 24 В | 💧 20 | ↔ 5000x5x1,1 мм | CRI | 🌈 6000-6500 К |
|---------------------|------|-----|-------------|-----------|---------|--------------------|-----|------------------|
| 005667 | 3528 | 120 | 9,6 Вт | 24 В | 20 | 5000x5x1,1 мм | 85 | 6000-6500 К |
| 005668 | 3528 | 120 | 9,6 Вт | 24 В | 20 | 5000x5x1,1 мм | 85 | 4000-4500 К |
| 005669 | 3528 | 120 | 9,6 Вт | 24 В | 20 | 5000x5x1,1 мм | 85 | 2700-3200 К |



WallWasher сериясы | Серия WallWasher

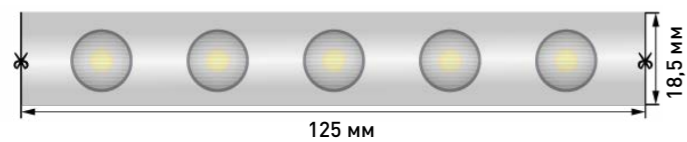

SWG-248-24



Нұсқаулық
Инструкция

| Артикулы Артикул | SMD | Сипаттамасы | Өлшемі | Түсі | Сызық | Сызық | CRI | Температура |
|---------------------|------|-------------|--------|------|-------|------------------|-----|-------------|
| 008217 | 2835 | 48 | 18 Вт | 24 В | 67 | 5000x18,5x9,5 мм | 90 | 2700 К |
| 008218 | 2835 | 48 | 18 Вт | 24 В | 67 | 5000x18,5x9,5 мм | 90 | 4000 К |
| 008219 | 2835 | 48 | 18 Вт | 24 В | 67 | 5000x18,5x9,5 мм | 90 | 6500 К |

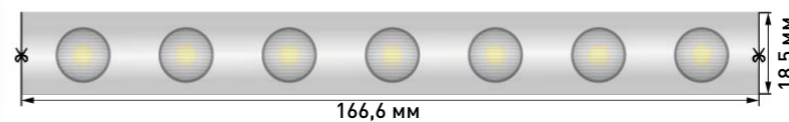
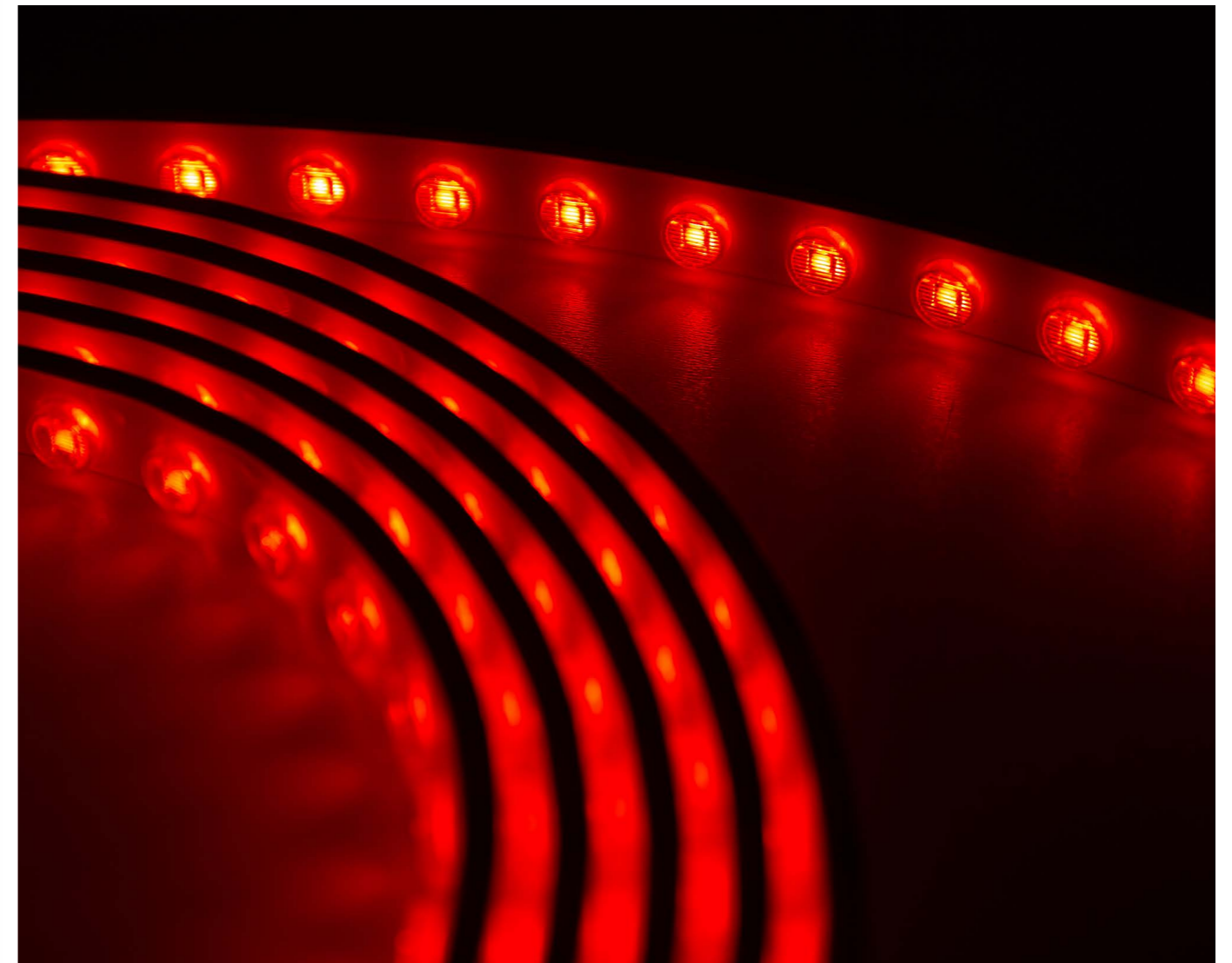

SWG-542-24



Нұсқаулық
Инструкция

| Артикулы Артикул | SMD | Сипаттамасы | Өлшемі | Түсі | Сызық | Сызық | CRI | Температура |
|---------------------|------|-------------|--------|------|--------|-------|------------------|-------------|
| 008253 | 5050 | 42 | 6,2 Вт | 24 В | 15*60° | 67 | 5000x18,5x9,5 мм | RGB |
| 008220 | 5050 | 42 | 6,2 Вт | 24 В | 60° | 67 | 5000x18,5x9,5 мм | RGB |

Аксессуарлар | Аксессуары

| Артикул Артикул | IP |
|--|-----------|
| MNT-AL-1000 алюминий бекіткіштер Крепеж алюминиевый MNT-AL-1000 | 008221 67 |
| MNT-BR бекіту қапсырмалары Крепежные скобы MNT-BR | 008222 67 |
| MNT-MC металл бекіткіш қыспа Крепежная клипса металлическая MNT-MC | 008223 67 |
| MNT-SL силиконды бекіткіш қыспа Крепежная клипса силиконовая MNT-SL | 008224 67 |

Жарық диод желісіне қуат блогы

Блоки питания для светодиодной ленты







SWG PRO қуат беру блоктарының ассортимент желісі - бұл баға мен сапаның оңтайлы қатынасы. Қуат беру блоктарының желілік кернеудің кең ауқымына тұрақты шығыс параметрлері бар, олар қысқа тұйықталу мен артық жүктемеден қорғалған. Кепілдік 2 жыл.

Ассортиментная линейка блоков питания SWG PRO — это оптимальное соотношение цены и качества. Блоки питания имеют стабильные выходные параметры при широких пределах сетевого напряжения, обладают защитой от короткого замыкания и перегрузки. Гарантия 2 года.

YA сериясы | Серия YA

Шағын металл корпус

Компактный металлический корпус

| Артикулы Артикул |  |  |  |  |  |
|---------------------|---|---|---|---|---|
| 002827 | 60 Вт | 12 В | 5 А | 20 | 170x35x23 мм |
| 002828 | 100 Вт | 12 В | 8,3 А | 20 | 145x50x30 мм |
| 002829 | 150 Вт | 12 В | 12,5 А | 20 | 195x50x30 мм |
| 002830 | 200 Вт | 12 В | 16,7 А | 20 | 195x50x30 мм |
| 002831 | 250 Вт | 12 В | 20,8 А | 20 | 258x50x30 мм |
| 003158 | 60 Вт | 24 В | 2,5 А | 20 | 170x35x23 мм |
| 002832 | 100 Вт | 24 В | 4,2 А | 20 | 145x50x30 мм |
| 002833 | 150 Вт | 24 В | 6,25 А | 20 | 195x50x30 мм |
| 002834 | 200 Вт | 24 В | 8,3 А | 20 | 195x50x30 мм |
| 003159 | 250 Вт | 24 В | 10,4 А | 20 | 258x50x30 мм |







Нұсқаулық
Инструкция



YA-TR сериясы | Серия YA-TR

TRIAC бойынша күңгірт қуат көзі

Диммируемый блок питания по TRIAC 0/1-10V

| Артикулы Артикул |  |  |  |  |  |
|---------------------|---|---|---|---|---|
| 006949 | 60 Вт | 12 В | 5 А | 20 | 145x50x30 мм |
| 006951 | 100 Вт | 12 В | 8,3 А | 20 | 160x50x30 мм |
| 006953 | 150 Вт | 12 В | 12,5 А | 20 | 180x50x30 мм |
| 006955 | 200 Вт | 12 В | 16,6 А | 20 | 205x63x30 мм |
| 006950 | 60 Вт | 24 В | 2,5 А | 20 | 145x50x30 мм |
| 006952 | 100 Вт | 24 В | 4,1 А | 20 | 160x50x30 мм |
| 006954 | 150 Вт | 24 В | 6,25 А | 20 | 180x63x30 мм |
| 006956 | 200 Вт | 24 В | 8,33 А | 20 | 205x63x30 мм |



Нұсқаулық
Инструкция



Жарықдиод желісіне арналған профиль

Профиль для светодиодной ленты

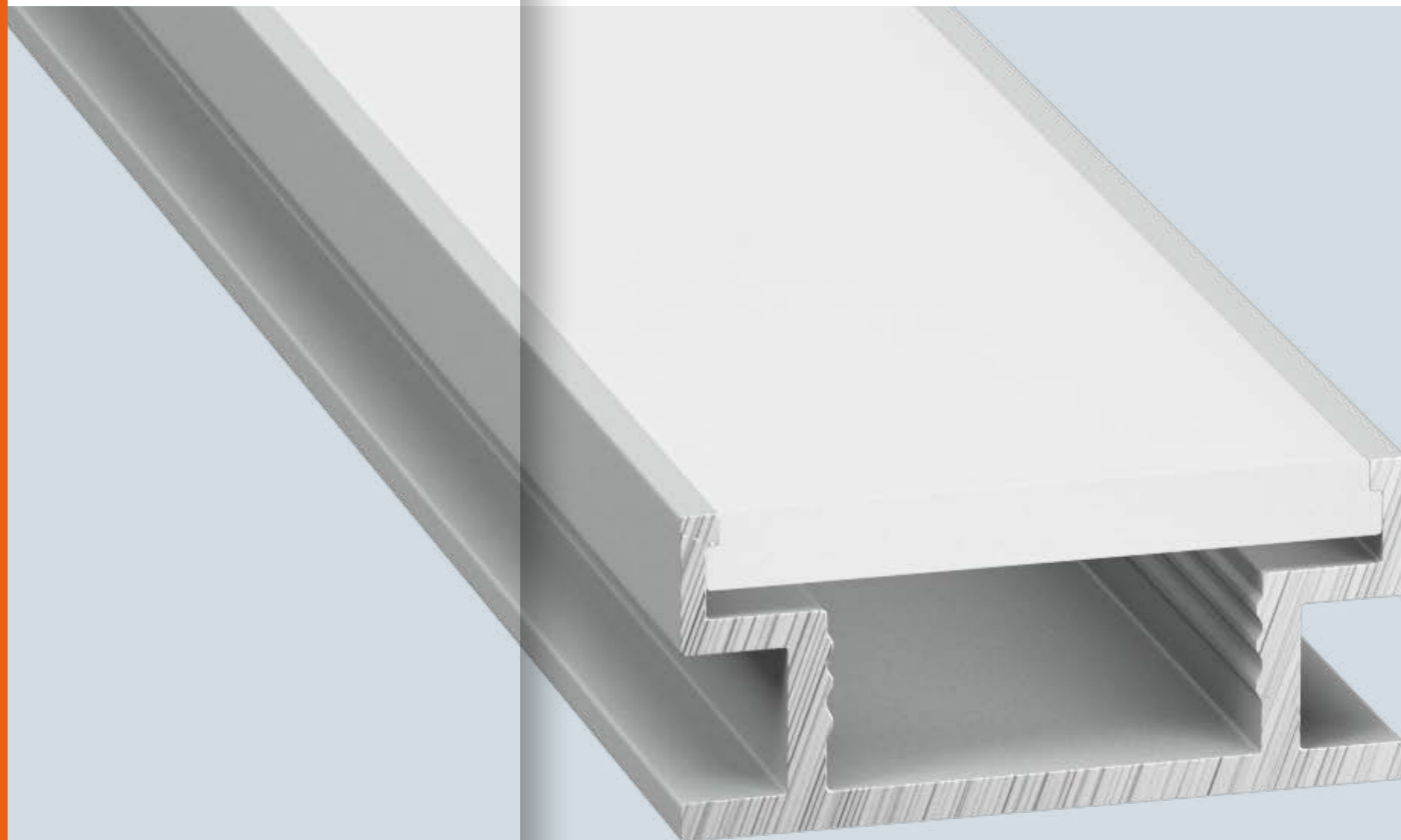

3

Жарық диодты таспаны дұрыс монтаждау және оны эстетикалық безендіру үшін алюминий кескіндер қолданылады. SWG PRO профильдерінің кең ассортименті кез келген тұрғылықты және қоғамдық кеңістіктерде әр түрлі жарық әсерін алуға мүмкіндік береді. Кепілдік 3 жыл.

Для правильного монтажа светодиодной ленты и ее эстетичного оформления используют алюминиевые профили. Широкий ассортимент профилей SWG PRO позволяет добиться различных световых эффектов в любом жилом и общественном пространствах. Гарантия 3 года.



Аспалы профиль | Профиль подвесной

| Артикулы Артикул | Желінің максималды қуаты Максимальная мощность ленты | Мах. ↔ | ↔ | Түсі Цвет |
|---------------------|---|-----------|---------------|------------------|
| PT60-2.5 005487 | 60 Вт/м | 50 мм | 2500x60x60 мм | Күміс Серебро |

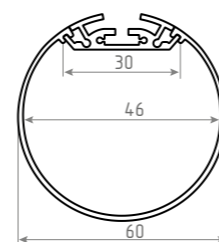

Нұсқаулық
Инструкция

Біріктірілген профиль | Профиль встраиваемый

| Артикулы Артикул | Желінің максималды қуаты Максимальная мощность ленты | Мах. ↔ | ↔ | Түсі Цвет |
|-----------------------|---|-----------|--------------------|------------------|
| RC-3545-2.5 007136 | 35 Вт/м | 35,2 мм | 2500x35,2x45,02 мм | Күміс Серебро |

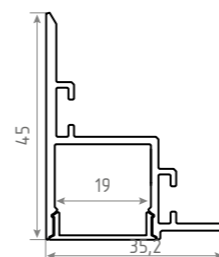

Нұсқаулық
Инструкция

RC-5023-2.5

| Артикулы Артикул | Желінің максималды қуаты Максимальная мощность ленты | Мах. ↔ | ↔ | Түсі Цвет |
|---------------------|---|-----------|-----------------|------------------|
| 007137 | 24 Вт/м | 50 мм | 2500x50x22,5 мм | Күміс Серебро |

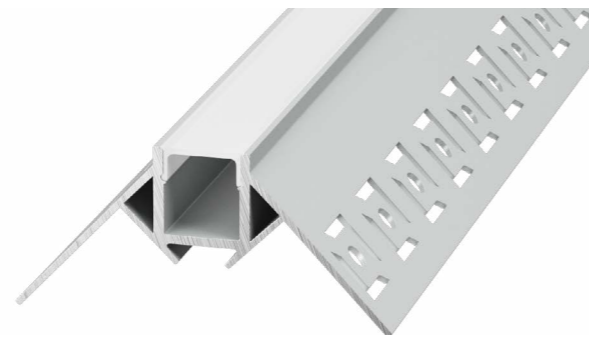
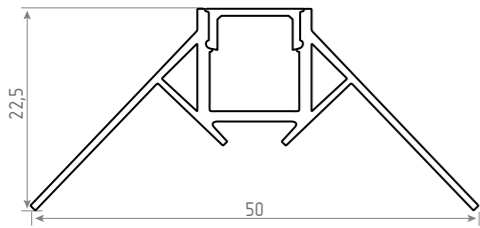

RC-4425-2.5

| Артикулы Артикул | Желінің максималды қуаты Максимальная мощность ленты | Мах. ↔ | ↔ | Түсі Цвет |
|---------------------|---|-----------|---------------|------------------|
| 007138 | 24 Вт/м | 44 мм | 2500x44x25 мм | Күміс Серебро |

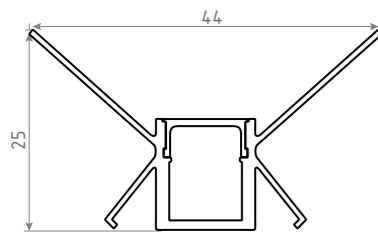

Ылғалдан қорғау профилі | Профиль влагозащитный

Профиль напольный FL-1908-67

| Артикулы Артикул | Желінің максималды қуаты Максимальная мощность ленты | Мах. ↔ | ↔ | Түсі Цвет |
|---------------------|---|-----------|--------------|------------------|
| 007139 | 14 Вт/м | 19 мм | 2000x19x8 мм | Күміс Серебро |

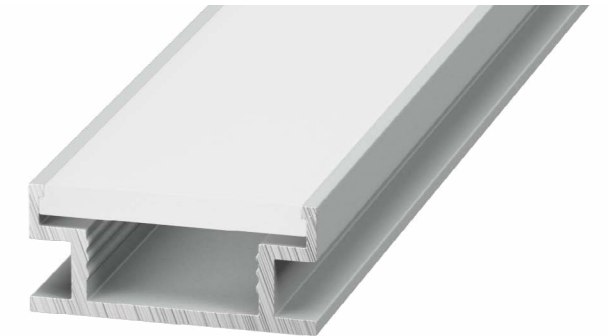
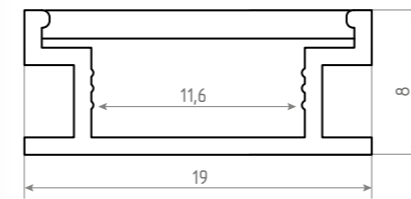

Нұсқаулық
Инструкция

SF-1616-65

| Артикулы Артикул | Желінің максималды қуаты Максимальная мощность ленты | Мах. ↔ | ↔ | Түсі Цвет |
|---------------------|---|-----------|---------------|--------------|
| 007140 | 7 Вт/м | 16 мм | 2000x16x16 мм | Ақ Белый |

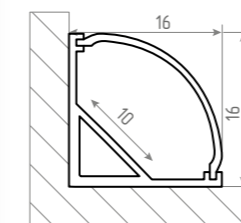

Аксессуарлар | Аксессуары

| Алюминий жолақтар Алюминиевые полосы | Артикул Артикулы |
|--|---------------------|
| | 009623 |



| Артикулы Артикул | Желінің максималды қуаты Максимальная мощность ленты | Мах. ↔ | ↔ | Түсі Цвет | Артикулы Бітеуіштер жиынтығы Артикул Комплект заглушек |
|---------------------|---|-----------|---------------|--------------|---|
| 007141 | 7 Вт/м | 15 мм | 2000x15x17 мм | Ақ Белый | — |

SF-1517-65

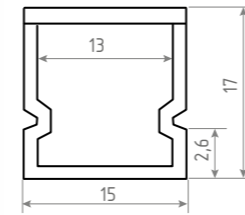

Аksesуарлар | Аксессуары

| | Артикулы Артикул | ↔ | Түсі Цвет |
|---|---------------------|---------------|------------------|
| CR-2000 профиліне арналған ілгіш Подвес для профиля CR-2000 | 005101 | 2000 мм | Күміс Серебро |
| CN-L-PS50 бұрыштық коннекторы Угловой коннектор CN-L-PS50 | 006957 | 100x100x16 мм | Күміс Серебро |
| Алюминий жолақтар Алюминиевые полосы | 11316 | | |

Villy шырағданы

Светильник Villy

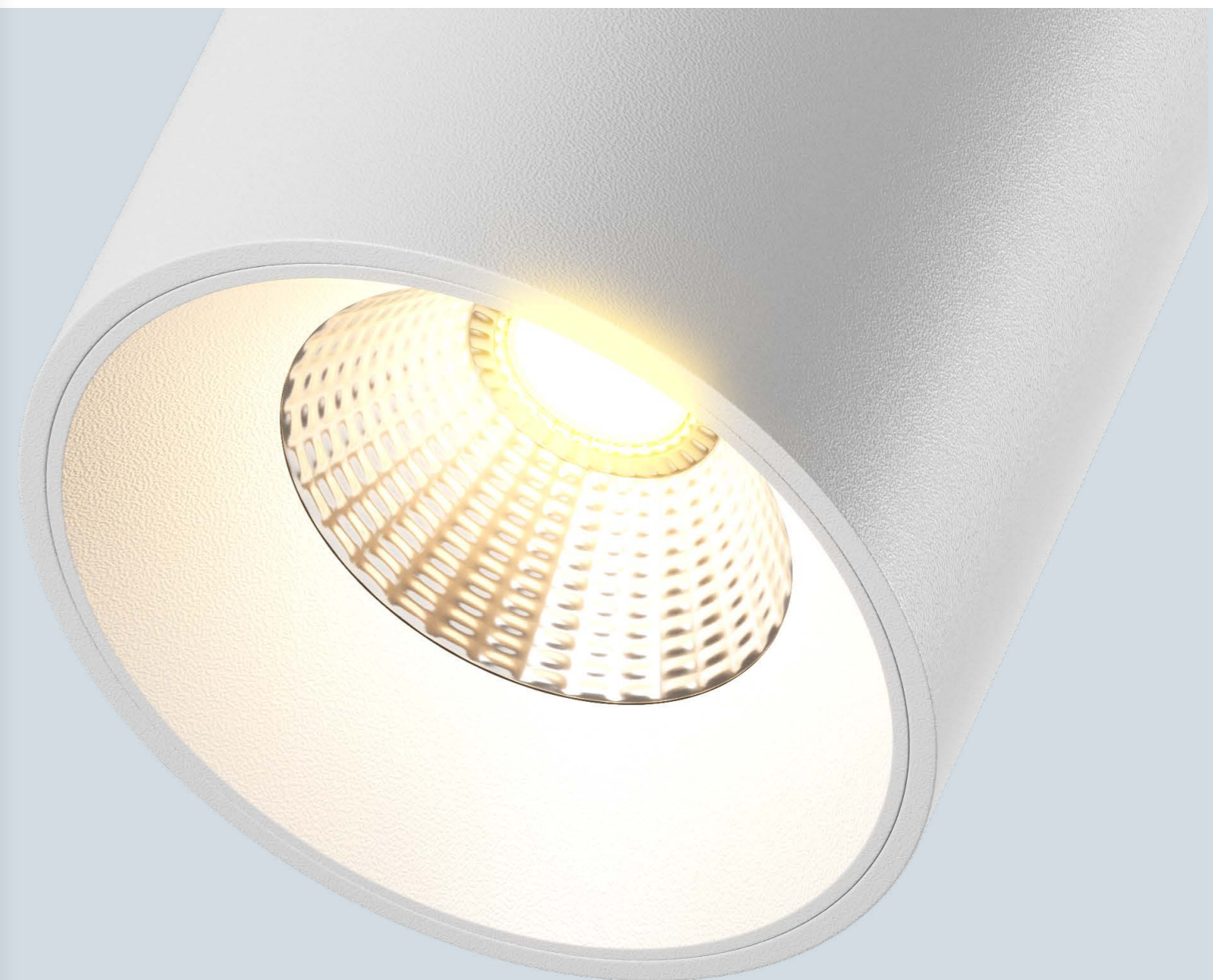

4



Өзіңіз үшін үй-жайыңызды жарықтандыруға септігін тигізетін конструктор-шамшырақтарды ашыңыз. Оларды алмастырылатын аксессуарларының ассортиментін қолданып, оңай құрастырып және бұзуға болады. Өз көңіл күйіңіз үшін қажетті нұсқаларының бірін таңдаңыз. Базалық түстері: ақ, қара, алтын, күміс, қола түстері қол жетімді және RAL арқылы бояуға болады. Кепілдік 3 жыл.

Откройте для себя светильники-конструкторы, которые помогут осветить ваше помещение. Их легко собрать и разобрать, сочетая целый ассортимент сменных аксессуаров. Выберите один из вариантов, который поможет вам создать нужное настроение. Доступны базовые цвета: белый, черный, золото, серебро, бронза, а также возможна покраска по RAL. Гарантия 3 года.

Villy шырағданы | Светильник Villy

КОРПУСЫ

Алюминий қорытпасы
Өңдеу мен бояудың мінсіз сапасы
Integral бояуы тозуға төзімді

КОРПУС

Алюминиевый сплав
Безупречное качество обработки и покраски
Краска integral, стойкая к истиранию

ЖАРЫҚ ДИОДЫ

CREE
Жоғары жарық қайтару
Жоғары түс беру
CRI > 90

СВЕТОДИОД

CREE
Высокая световая отдача
Высокий индекс цветопередачи
CRI > 90

БЕКІТКІШ

Бустро ауысады
Тесіктерді белгілеу үлгісі

КРЕПЛЕНИЕ

Быстро меняется
Шаблон для разметки отверстий

ДРАЙВЕР

EagleRise
Пульсациясыз
Алмалы қосылыстар
Күңгіртке ауыстыруға болады

ДРАЙВЕР

EagleRise
Без пульсаций
Разъемные соединения
Можно заменить на диммируемый

РАДИАТОР

Сапалы салқындату
Жоғары жылу өткізгіштік коэффициенті
бар 6062-T5 алюминий қорытпасы
Корпусқа жылуды тиімді бөлу технологиясы

РАДИАТОР

Качественное охлаждение
Алюминиевый сплав 6063-T5 с высоким
коэффициентом теплопроводности
Технология эффективного отвода тепла на корпус

РЕФЛЕКТОР

Shinland
Жоғары шағылысу
коэффициенті

РЕФЛЕКТОР

Shinland
Высокий коэффициент
отражения

















ДЕФЛЕКТОР

Оңай өзгереді
Түстердің кең
ассортименті

ДЕФЛЕКТОР

Легко меняется
Широкий
ассортимент цветов

S база | База S







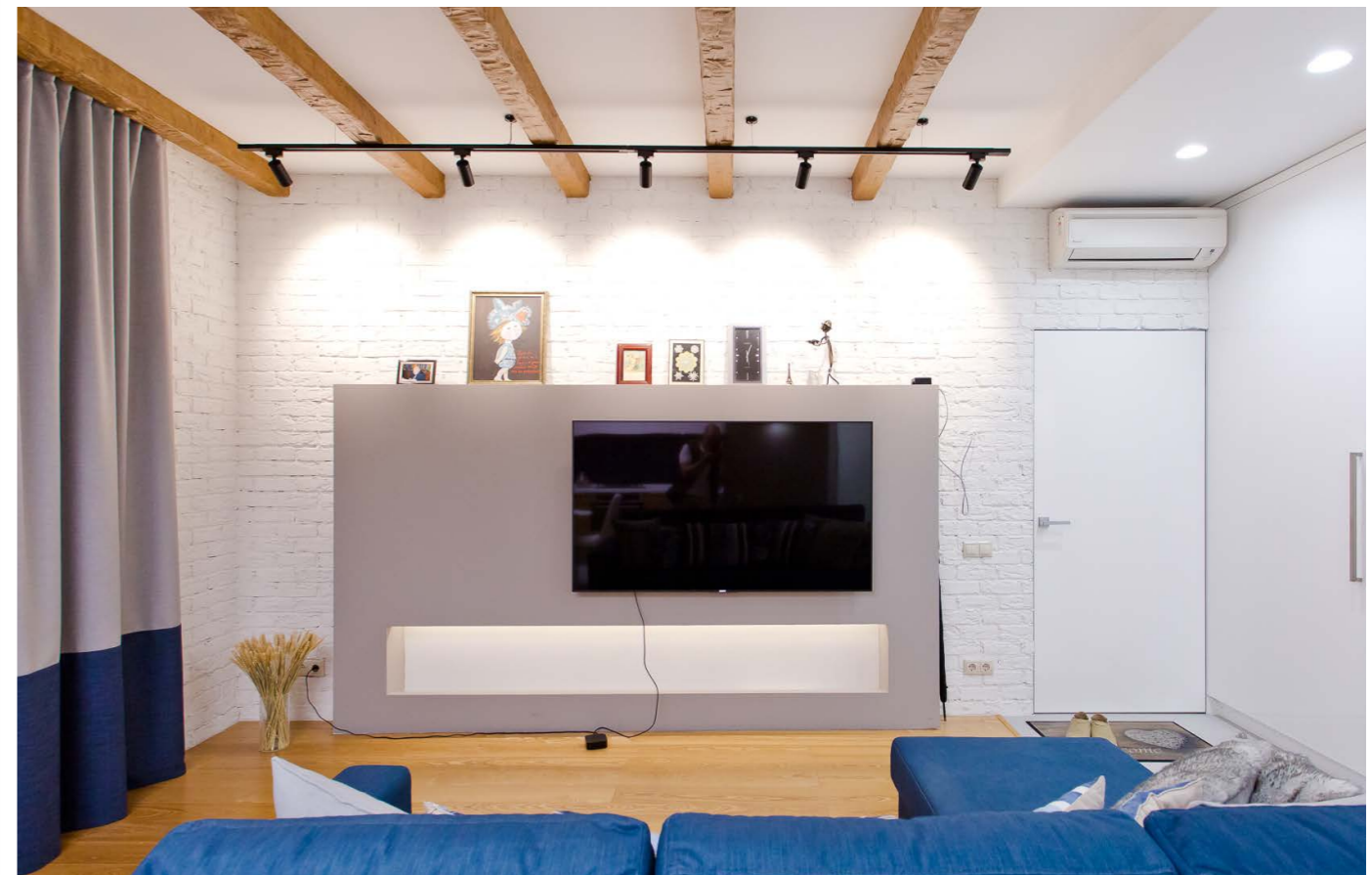









































| Артикулы Артикул |  |  |  |  |  |  |  |  |  |
|---------------------|---|---|---|---|---|---|---|---|--|
| 004842 | 15 Вт | 220-240 В | 1050 Лм | 60° | 20 | Ø65xH110 мм |  | 90 | 4000 К  |
| 004843 | 15 Вт | 220-240 В | 900 Лм | 60° | 20 | Ø65xH110 мм |  | 90 | 3000 К  |
| 004844 | 15 Вт | 220-240 В | 900 Лм | 60° | 20 | Ø65xH110 мм |  | 90 | 3000 К  |
| 004845 | 15 Вт | 220-240 В | 1050 Лм | 60° | 20 | Ø65xH110 мм |  | 90 | 4000 К  |



Нұсқаулық
Инструкция



















M база | База M

| Артикулы Артикул |  |  |  |  |  |  |  | CRI |  |
|---------------------|---|---|---|---|---|---|---|-----|--|
| 003408 | 15 Вт | 220-240 В | 900 Лм | 60° | 20 | Ø65xH143 мм |  | 90 | 3000 К  |
| 003409 | 15 Вт | 220-240 В | 1050 Лм | 60° | 20 | Ø65xH145 мм |  | 90 | 4000 К  |
| 003410 | 15 Вт | 220-240 В | 900 Лм | 60° | 20 | Ø65xH145 мм |  | 90 | 3000 К  |
| 003411 | 15 Вт | 220-240 В | 1050 Лм | 60° | 20 | Ø65xH145 мм |  | 90 | 4000 К  |
| 004290 | 15 Вт | 220-240 В | 900 Лм | 60° | 20 | Ø65xH145 мм |  | 90 | 3000 К  |
| 004719 | 15 Вт | 220-240 В | 1050 Лм | 60° | 20 | Ø65xH145 мм |  | 90 | 4000 К  |
| 004720 | 15 Вт | 220-240 В | 900 Лм | 60° | 20 | Ø65xH145 мм |  | 90 | 3000 К  |
| 004291 | 15 Вт | 220-240 В | 1050 Лм | 60° | 20 | Ø65xH145 мм |  | 90 | 4000 К  |
| 004721 | 15 Вт | 220-240 В | 900 Лм | 60° | 20 | Ø65xH145 мм |  | 90 | 3000 К  |
| 004292 | 15 Вт | 220-240 В | 1050 Лм | 60° | 20 | Ø65xH145 мм |  | 90 | 4000 К  |
| 004821 | 15 Вт | 220-240 В | 900 Лм | 60° | 20 | Ø65xH145 мм |  | 90 | 3000 К  |
| 004822 | 15 Вт | 220-240 В | 900 Лм | 60° | 20 | Ø65xH145 мм |  | 90 | 3000 К  |
| 004823 | 15 Вт | 220-240 В | 900 Лм | 60° | 20 | Ø65xH145 мм |  | 90 | 3000 К  |
| 004824 | 15 Вт | 220-240 В | 900 Лм | 60° | 20 | Ø65xH145 мм |  | 90 | 3000 К  |
| 004825 | 15 Вт | 220-240 В | 900 Лм | 60° | 20 | Ø65xH110 мм |  | 90 | 3000 К  |
| 004826 | 15 Вт | 220-240 В | 900 Лм | 60° | 20 | Ø65xH110 мм |  | 90 | 3000 К  |
| 004828 | 15 Вт | 220-240 В | 900 Лм | 60° | 20 | Ø65xH145 мм |  | 90 | 3000 К  |
| 004827 | 15 Вт | 220-240 В | 900 Лм | 60° | 20 | Ø65xH145 мм |  | 90 | 3000 К  |
| 004829 | 15 Вт | 220-240 В | 900 Лм | 60° | 20 | Ø65xH110 мм |  | 90 | 3000 К  |
| 005900 | 15 Вт | 220-240 В | 900 Лм | 60° | 20 | Ø65xH110 мм | RAL | 90 | 3000 К  |
| 005899 | 15 Вт | 220-240 В | 1050 Лм | 60° | 20 | Ø65xH110 мм | RAL | 90 | 4000 К  |



Нұсқаулық
Инструкция

L база | База L

| Артикулы Артикул |  |  |  |  |  |  |  | CRI |  |
|---------------------|---|---|---|---|---|---|---|-----|--|
| 004052 | 15 Вт | 220-240 В | 900 Лм | 60° | 20 | Ø65xH300 мм |  | 90 | 3000 К  |
| 004053 | 15 Вт | 220-240 В | 1050 Лм | 60° | 20 | Ø65xH300 мм |  | 90 | 4000 К  |
| 004054 | 15 Вт | 220-240 В | 900 Лм | 60° | 20 | Ø65xH300 мм |  | 90 | 3000 К  |
| 004055 | 15 Вт | 220-240 В | 1050 Лм | 60° | 20 | Ø65xH300 мм |  | 90 | 4000 К  |



Нұсқаулық
Инструкция

Бекіткіш | Крепление



Нұсқаулық
Инструкция

Гипсокартонға айналмалы кіріктірілген | Поворотное встраиваемое в гипсокартон

Артикулы
Артикул



003412 115x75 мм



003413 115x75 мм

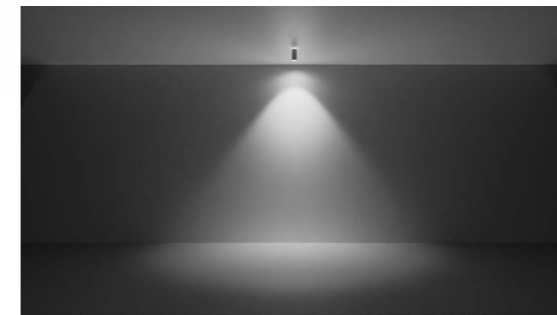

Нұсқаулық
Инструкция

Бір фазалы трек | Трековое однофазное

Артикулы
Артикул



003414 70x70x85 мм



003415 70x70x85 мм

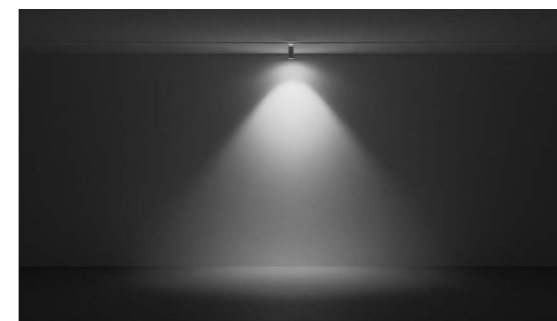

Нұсқаулық
Инструкция

Тректі үш фазалы | Трековое трехфазное

Артикулы
Артикул



005454 85x63x85 мм



005453 85x63x85 мм

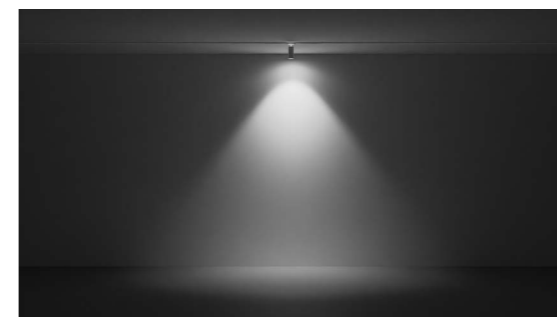

Айналмалы жапсырмалы | Поворотное накладное



| Артикулы Артикул | ↔ | ▬ |
|---------------------|----------|---|
| 003416 | 65x68 мм | ▬ |
| 003417 | 65x68 мм | ▬ |
| 004293 | 65x68 мм | ▬ |
| 004294 | 65x68 мм | ▬ |
| 004295 | 65x68 мм | ▬ |

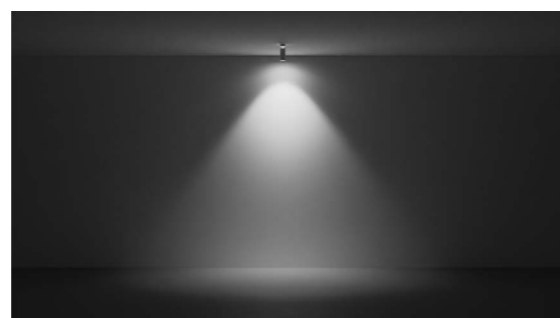

Нұсқаулық
Инструкция

Аспалы | Подвесное



| Артикулы Артикул | ↔ | ▬ |
|---------------------|-----------|---|
| 003422 | 65x360 мм | ▬ |
| 003423 | 65x360 мм | ▬ |
| 004296 | 65x360 мм | ▬ |
| 004297 | 65x360 мм | ▬ |
| 004298 | 65x360 мм | ▬ |

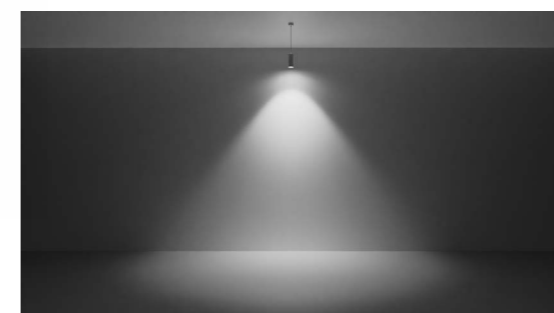

Нұсқаулық
Инструкция



Айналмалы кіріктірілетін | Поворотное встраиваемое



| Артикулы Артикул | ↔ | ▬ |
|---------------------|----------|---|
| 003418 | 85x70 мм | ▬ |
| 003419 | 85x70 мм | ▬ |

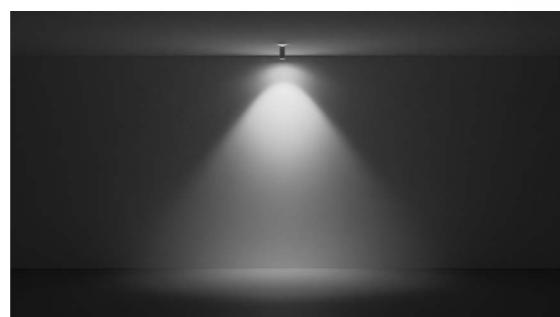

Нұсқаулық
Инструкция

Ұзартылған айналмалы жапсырмалы | Поворотное накладное удлиненное



| Артикулы Артикул | ↔ | ▬ |
|---------------------|-----------|---|
| 003420 | 65x360 мм | ▬ |
| 003421 | 65x360 мм | ▬ |

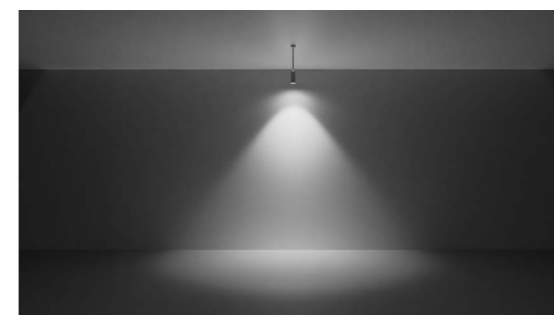

Нұсқаулық
Инструкция



VL-DFL дефлектор | Дефлектор VL-DFL



Артикулы | Артикул 003424
Қара | Черный



Артикулы | Артикул 003425
Ақ | Белый



Артикулы | Артикул 003694
Ақ акрил | Белый акрил
Ашық | Открытый



Артикулы | Артикул 004095
Ақ акрил | Белый акрил
Жабық | Закрытый



Артикулы | Артикул 003426
Алтын | Золото

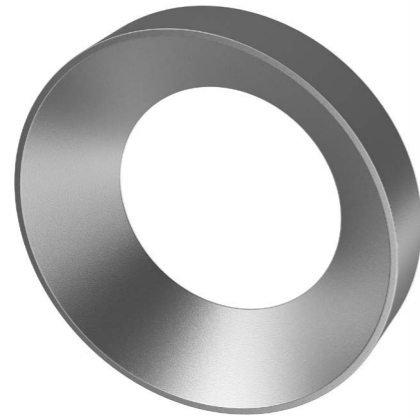

Артикулы | Артикул 003427
Күміс | Серебро

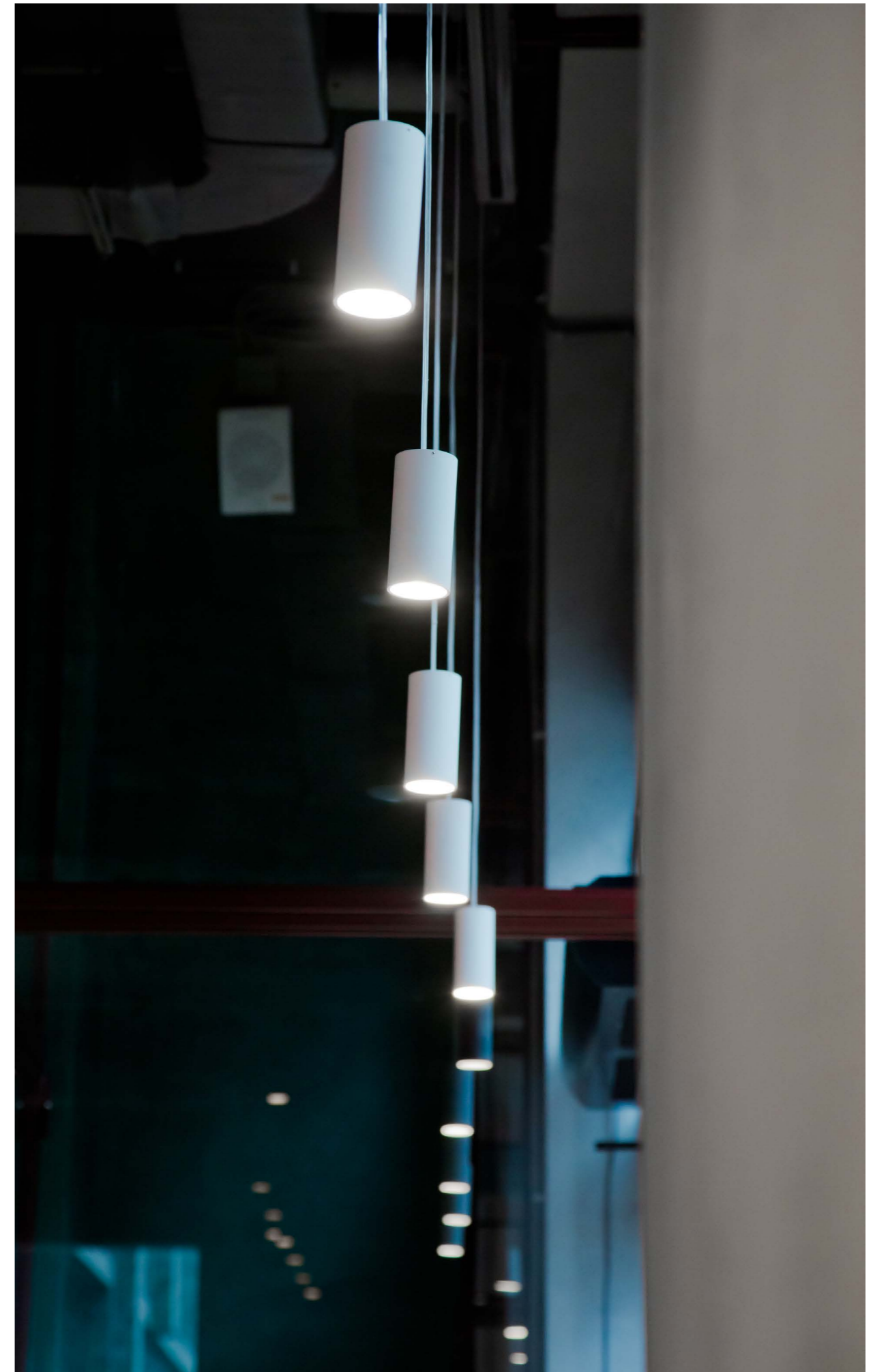
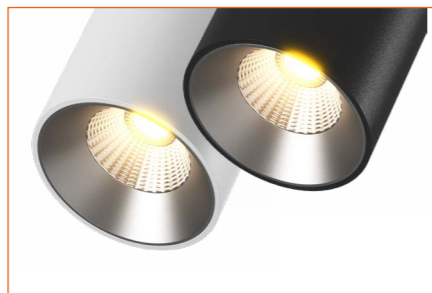

1
5

Mini Villy шамшырақтарының өлшемі шағын болғанына қарамастан, шамшырақтардың ұзақ мерзімге жарамдылығын қамтамасыз ететін ойластырылған салқындату, жақсы жарық ағыны, түс берілісі, оңай бөлшектелетін құрылымы және алмастырылатын аксессуарлардың ассортименті секілді сипаттамалары әсерлі. Кепілдік 3 жыл.

Несмотря на небольшой размер, светильники Mini Villy обладают впечатляющими характеристиками — продуманное охлаждение, которое обеспечивает долговечность светильников, хороший световой поток, цветопередача, легко разборная конструкция и ассортимент сменных аксессуаров. Гарантия 3 года.



Mini Villy шырағданы

Светильник Mini Villy

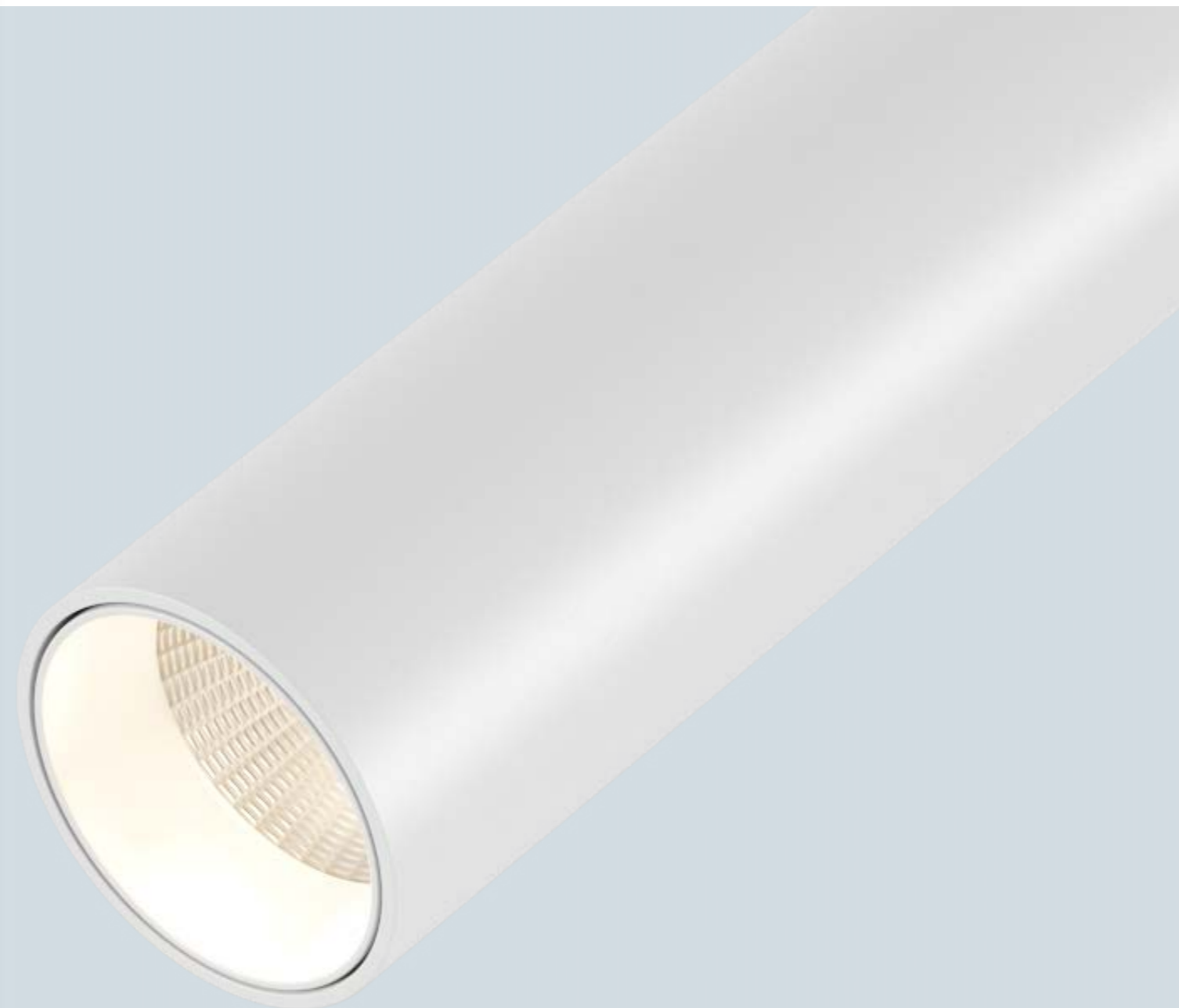

Mini Villy шырағданы | Светильник Mini Villy

КОРПУСЫ

Алюминий қорытпасы
Өңдеу мен бояудың мінсіз сапасы
Interpon бояуы тозуға төзімді

КОРПУС

Алюминиевый сплав
Безупречное качество обработки и покраски
Краска Interpon, стойкая к истиранию

ЖАРЫҚ ДИОДЫ

CREE
Жоғары жарық қайтару
Жоғары түс беру
CRI > 90

СВЕТОДИОД

CREE
Высокая световая отдача
Высокий индекс цветопередачи
CRI > 90

РЕФЛЕКТОР

Shinland
Жоғары шағылысу
коэффициенті

РЕФЛЕКТОР

Shinland
Высокий коэффициент
отражения

ДЕФЛЕКТОР

Оңай өзгереді
Түстердің кең
ассортименті

ДЕФЛЕКТОР

Легко меняется
Широкий
ассортимент цветов

БЕКІТКІШ

Быстро ауысады
Тесіктерді белгілеу үлгісі

КРЕПЛЕНИЕ

Быстро меняется
Шаблон для разметки отверстий

ДРАЙВЕР

EagleRise
Пульсациясыз
Алмалы қосылыстар
Күңгіртке ауыстыруға болады

ДРАЙВЕР

EagleRise
Без пульсаций
Разъемные соединения
Можно заменить на диммируемый

РАДИАТОР

Сапалы салқындату
Жоғары жылу өткізгіштік коэффициенті
бар 6062-T5 алюминий қорытпасы
Корпусқа жылуды тиімді бөлу технологиясы

РАДИАТОР

Качественное охлаждение
Алюминиевый сплав 6063-T5 с высоким
коэффициентом теплопроводности
Технология эффективного отвода тепла на корпус

S база | База S

| Артикулы Артикул | ⚡ | 🔌 | 📶 | ⚡ | 💧 | ↔ | ▬ | CRI | 🌈 |
|---------------------|------|-----------|--------|-----|----|-------------|---|-----|--------|
| 004846 | 9 Вт | 220-240 В | 600 Лм | 60° | 20 | Ø53xH100 мм | ▬ | 90 | 3000 К |
| 004847 | 9 Вт | 220-240 В | 650 Лм | 60° | 20 | Ø53xH100 мм | ▬ | 90 | 4000 К |
| 004848 | 9 Вт | 220-240 В | 450 Лм | 60° | 20 | Ø53xH100 мм | ▬ | 90 | 3000 К |
| 004849 | 9 Вт | 220-240 В | 500 Лм | 60° | 20 | Ø53xH100 мм | ▬ | 90 | 4000 К |

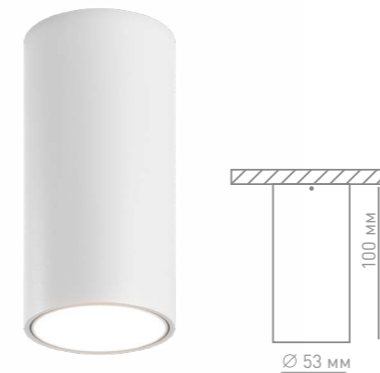

Нұсқаулық
Инструкция

M база | База M

| Артикулы Артикул | ⚡ | 🔌 | 📶 | ⚡ | 💧 | ↔ | ▬ | CRI | 🌈 |
|---------------------|------|-----------|--------|-----|----|-------------|---|-----|--------|
| 004850 | 9 Вт | 220-240 В | 600 Лм | 60° | 20 | Ø53xH200 мм | ▬ | 90 | 3000 К |
| 004851 | 9 Вт | 220-240 В | 650 Лм | 60° | 20 | Ø53xH200 мм | ▬ | 90 | 4000 К |
| 004852 | 9 Вт | 220-240 В | 450 Лм | 60° | 20 | Ø53xH200 мм | ▬ | 90 | 3000 К |
| 004853 | 9 Вт | 220-240 В | 500 Лм | 60° | 20 | Ø53xH200 мм | ▬ | 90 | 4000 К |

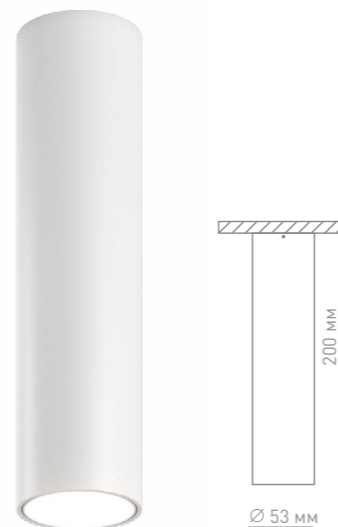

Нұсқаулық
Инструкция

L база | База L

| Артикулы Артикул | | | | | | | | | |
|---------------------|------|-----------|--------|-----|----|-------------|--|----|--------|
| 004854 | 9 Вт | 220-240 В | 600 Лм | 60° | 20 | Ø53xH350 мм | | 90 | 3000 К |
| 004855 | 9 Вт | 220-240 В | 650 Лм | 60° | 20 | Ø53xH350 мм | | 90 | 4000 К |
| 004856 | 9 Вт | 220-240 В | 450 Лм | 60° | 20 | Ø53xH350 мм | | 90 | 3000 К |
| 004857 | 9 Вт | 220-240 В | 500 Лм | 60° | 20 | Ø53xH350 мм | | 90 | 4000 К |

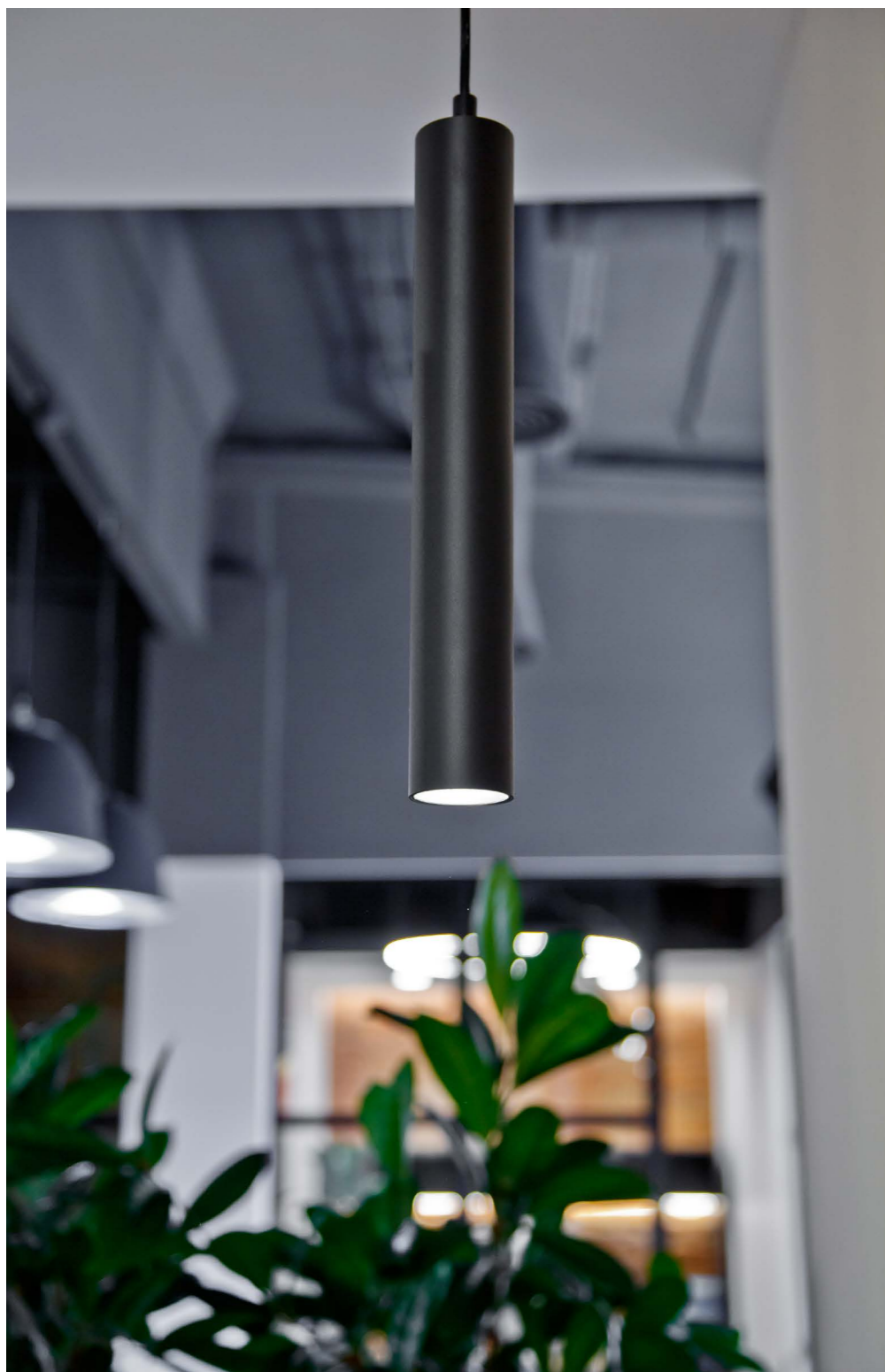

Нұсқаулық
Инструкция



Бекіткіш | Крепление



Бір фазалы трек | Трековое однофазное

| Артикулы Артикул | | |
|---------------------|--------------|--|
| 004860 | 69,5x56,4 мм | |
| 004862 | 69,5x56,4 мм | |

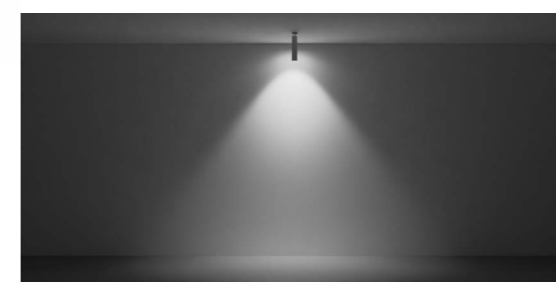

Нұсқаулық
Инструкция



Айналмалы жапсырмалы | Поворотное накладное

| Артикулы Артикул | | |
|---------------------|------------|--|
| 004864 | 54x48,4 мм | |
| 004865 | 54x48,4 мм | |

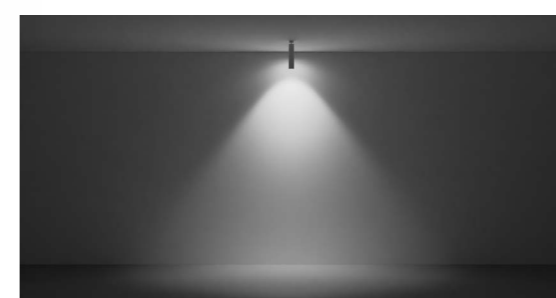

Нұсқаулық
Инструкция



Айналмалы кіріктірілген | Поворотное встраиваемое

| Артикулы Артикул | | |
|---------------------|---------------|--|
| 004866 | 108,3x32,5 мм | |
| 004867 | 108,3x32,5 мм | |



Нұсқаулық
Инструкция

Аспалы | Подвесное

| Артикулы Артикул | ↔ | ▬ |
|---------------------|---------------|---|
| 004868 | 54x400-600 мм | ▬ |
| 004869 | 54x400-600 мм | ▬ |



Нұсқаулық
Инструкция



Қабырғалық айналмалы жапсырмалы | Настенное поворотное накладное

| Артикулы Артикул | ↔ | ▬ |
|---------------------|-----------------|---|
| 004872 | 100x100x44,4 мм | ▬ |
| 004873 | 100x100x44,4 мм | ▬ |



Нұсқаулық
Инструкция

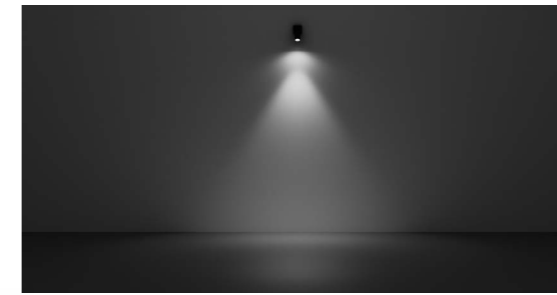

Үш базаға айналмалы бекіткіш | Поворотное крепление на три базы

| Артикулы Артикул | ↔ | ▬ |
|---------------------|----------------|---|
| 004874 | 260x43,4x50 мм | ▬ |
| 004875 | 260x43,4x50 мм | ▬ |



Нұсқаулық
Инструкция

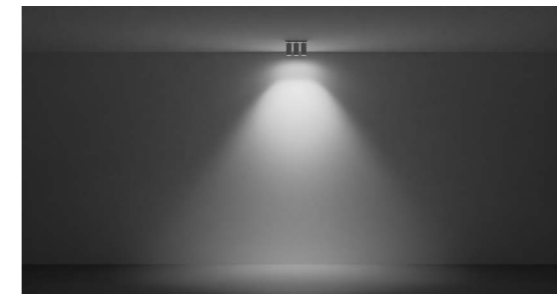

Айналмалы терең кіріктірілген | Поворотное встраиваемое углубленное

| Артикулы Артикул | ↔ | ▬ |
|---------------------|-------------|---|
| 004870 | 100,2x24 мм | ▬ |
| 004871 | 100,2x24 мм | ▬ |

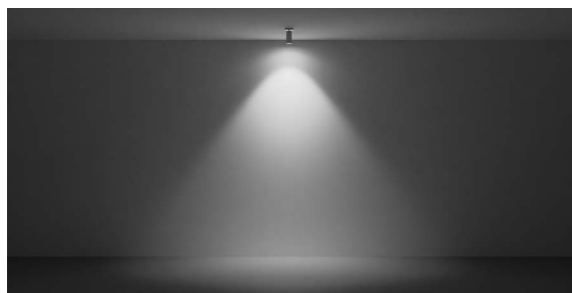

Нұсқаулық
Инструкция



Поворотное крепление на четыре базы | Поворотное крепление на четыре базы

| Артикулы Артикул | ↔ | ▬ |
|---------------------|---------------|---|
| 004876 | 1000x60x20 мм | ▬ |
| 004877 | 1000x60x20 мм | ▬ |



Нұсқаулық
Инструкция

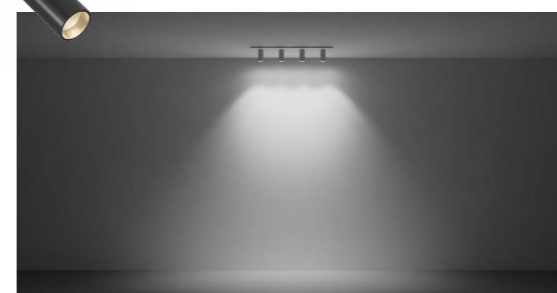

VL-DFL дефлектор | Дефлектор VL-DFL

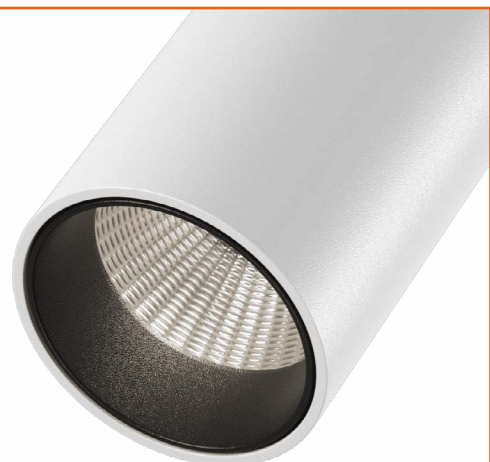

Артикулы | Артикул 005125
Қара | Черный



Артикулы | Артикул 005126
Ақ | Белый



Артикулы | Артикул 005127
Алтын | Золото



Артикулы | Артикул 005128
Күміс | Серебро



Артикулы | Артикул 005129
Ақ акрил | Белый акрил



Артикулы | Артикул 005130
Ақ акрил | Белый акрил



Combo шырағдан

Светильник Combo

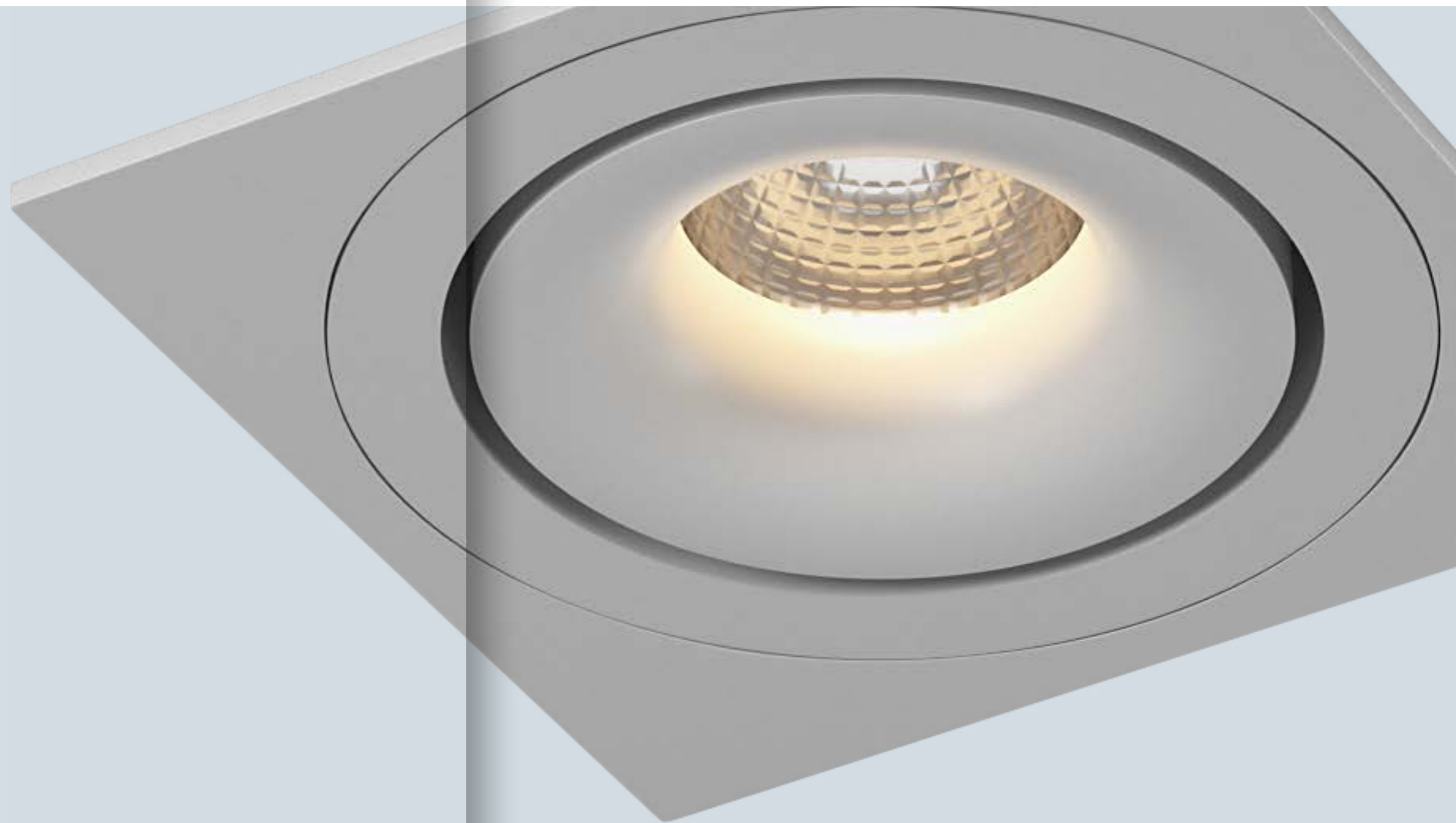

Combo модульдік шырағдан - конструктор екі негізгі бөліктен тұрады: шырағданның өзі және жарықдиодты модуль.

Шырағдандарды қосымша жақтаулармен жабдықтауға болады, рефлекторлардың бір нұсқасын таңдауға, драйверді күңгірт етіп ауыстыруға, жарық таратқышты және жарқылға қарсы тор орнатуға болады. Ауыстырылатын жақтаулар кез-келген интерьерге контрасты шырағдандар жасауға мүмкіндік беретін дизайн мүмкіндіктерін кеңейтеді. Модульдер CREE модульдерімен, Philips драйверімен және Shindland рефлекторларымен жабдықталған.

Модульный светильник-конструктор Combo состоит из двух основных частей: сам светильник и светодиодный модуль. Светильники можно укомплектовать дополнительными рамками, выбрать один из вариантов рефлекторов, заменить драйвер на диммируемый, установить светорассеиватель и антибликовую решетку. Сменные рамки расширяют дизайнерские возможности, позволяя создавать контрастные светильники под любой интерьер. Укомплектованы модулями CREE, драйвером Philips, а также рефлекторами Shindland. Гарантия 3 года.

Combo шырағданы | Светильник Combo

ЖАРЫҚ ДИОДЫ

CREE CXA 1507

Тоқ бойынша қор қамтамасыз етілген
Жоғары түс беру индексі RT 90
Түс температурасы 3000-4000 К

СВЕТОДИОД

CREE CXA1507

Обеспечен запас по току
Высокий индекс цветопередачи CRI>90
Цветовая температура 3000-4000 К

КОРПУС

6063-T5 алюминий қорытпасы
Interpon боуы, тозуға төзімді
Пішіндер мен құрылымдардың
барлық ассортименті

КОРПУС

Алюминиевый сплав 6063-T5
Краска interpon, стойкая к истиранию
Целый ассортимент форм и конструкций

ҚОНДЫРМА БИІКТІГІ 75 ММ

Грибовидная форма радиатора
и вывод провода питания сбоку модуля
позволят монтировать светильники в ниши
глубиной всего от 75 мм

ВЫСОТА ВСТРОЙКИ 75 ММ

Грибовидная форма радиатора
и вывод провода питания сбоку модуля
позволят монтировать светильники в ниши
глубиной всего от 75 мм

ДРАЙВЕР

Philips
Жоғары сенімділік
Пульсациясыз тұрақтандырылған ток

ДРАЙВЕР

Philips
Высокая надежность
Стабилизированный ток без пульсаций

РАДИАТОР

6063-T5 алюминий қорытпасы
Оңтайлы радиатор профілі
Жақсы жылу шығару

РАДИАТОР

Алюминиевый сплав 6063-T5
Оптимальный профиль радиатора
Хороший теплоотвод

РЕФЛЕКТОР

Shindler
Жоғары шағылысу коэффициенті
Ең аз шығындармен шоғырланған жарық сәулесі

РЕФЛЕКТОР

Shinland
Высокий коэффициент отражения
Концентрированный пучок света с минимальными потерями

АКСЕССУАР

Эллиптикалық немесе призмалық
шашыратқыш, немесе
шағылыстыруға қарсы тор

АКСЕССУАР

Эллиптический или призматический
рассеиватель, либо антибликовая
решетка против ослепления

Модуль | Модуль



Орнату түрі: кіріктірілген
Тип монтажа: встраиваемый

| Артикул Артикул | ⚡ | 🔌 | ☼ | ⚡ | 💧 | ↔ | ▬ | CRI | 🌈 |
|--------------------|-------|-----------|---------|-----|----|---------------|---|-----|-------------|
| 003952 | 12 Вт | 220-240 В | 900 Лм | 60° | 20 | 77x67,5x45 мм | ▬ | 90 | 3000 К |
| 003954 | 12 Вт | 220-240 В | 1100 Лм | 60° | 20 | 77x67,5x45 мм | ▬ | 90 | 4000 К |
| 006257 | 15 Вт | 220-240 В | 900 Лм | 60° | 20 | 77x67,5x45 мм | ▬ | 90 | 1800-3000 К |

COMBO-10 корпусы | Корпус COMBO-10

| Артикулы Артикул | Орнату тесігі Монтажное отверстие | Құрылым тереңдігі Глубина встройки | IP | ↔ | ▬ |
|---------------------|--------------------------------------|---------------------------------------|----|-----------|---|
| 003955 | 100 мм | 65 мм | 20 | 110x64 мм | ▬ |
| 003956 | 100 мм | 65 мм | 20 | 110x64 мм | ▬ |



Монтаждау түрі кіріктірілген көлбеу
Тип монтажа: встраиваемый наклонный

Нұсқаулық
Инструкция

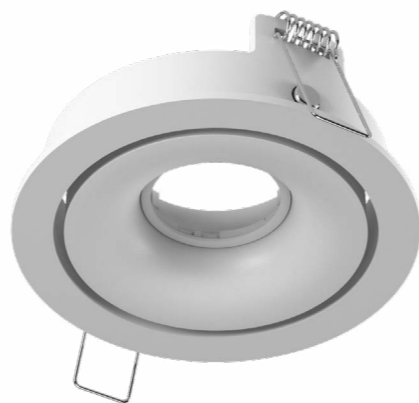
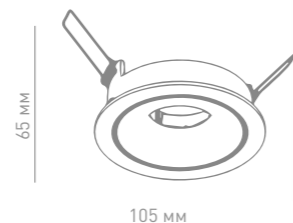

COMBO-11 корпусы | Корпус COMBO-11

| Артикулы Артикул | Орнату тесігі Монтажное отверстие | Құрылым тереңдігі Глубина встройки | IP | ↔ | ▬ |
|---------------------|--------------------------------------|---------------------------------------|----|-----------|---|
| 005099 | 105 мм | 65 мм | 20 | 110x64 мм | ▬ |



Монтаждау түрі кіріктірілген көлбеу
Тип монтажа: встраиваемый наклонный

Нұсқаулық
Инструкция

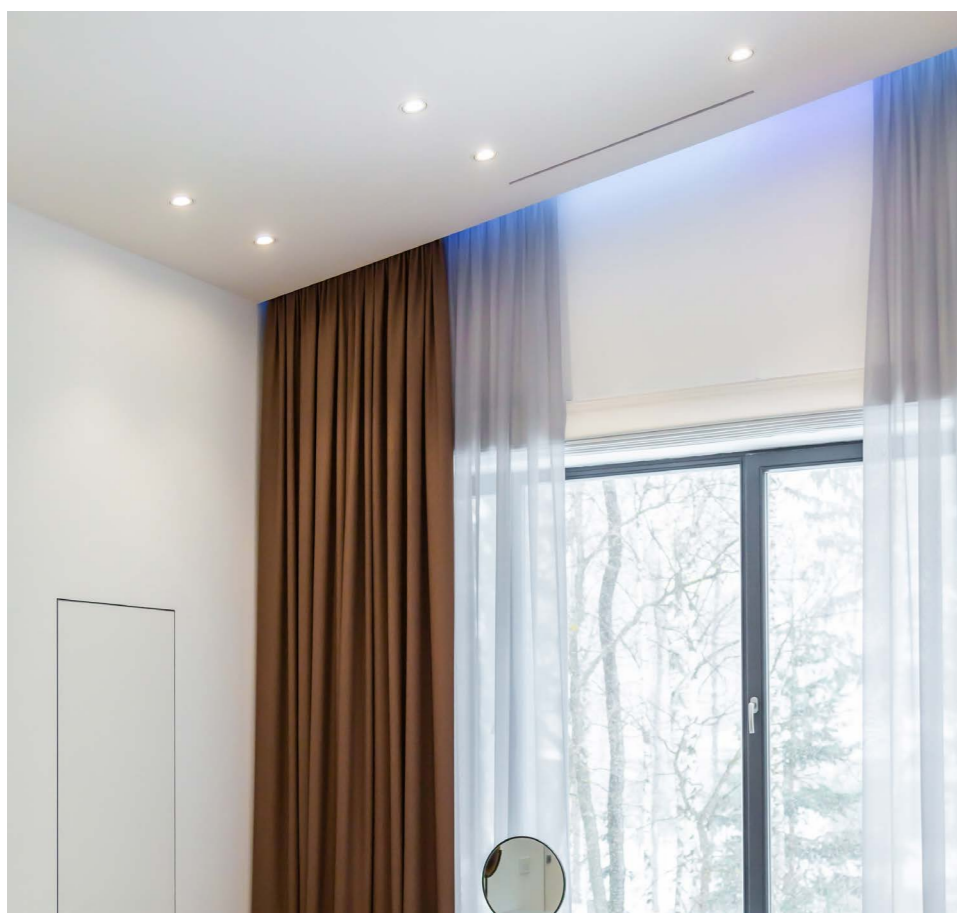
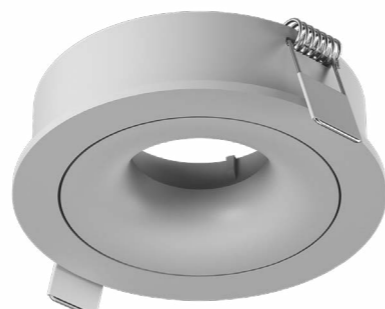
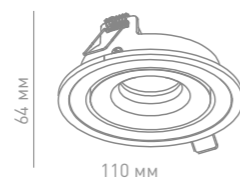

Корпусқа арналған жиектеме | Рамка для корпуса

| Артикулы Артикул | Қысқаша атауы Краткое наименование | ↔ | ▬ |
|---------------------|---------------------------------------|------------|---|
| 004144 | COMBO-1S1-WH | 130x130 мм | ▬ |
| 004143 | COMBO-1S1-BL | 130x130 мм | ▬ |

| Артикулы Артикул | Қысқаша атауы Краткое наименование | ↔ | ▬ |
|---------------------|---------------------------------------|------------|---|
| 004145 | COMBO-1R1-WH | 130x130 мм | ▬ |
| 004146 | COMBO-1R1-BL | 130x130 мм | ▬ |

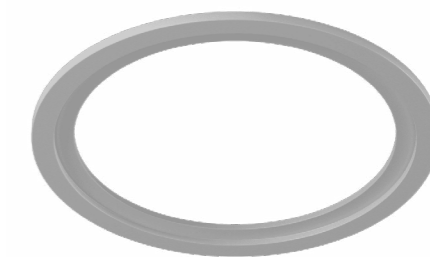
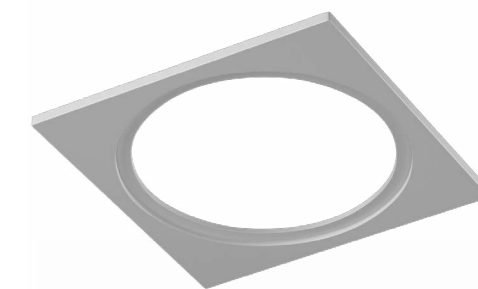

| Артикулы Артикул | Қысқаша атауы Краткое наименование | ↔ | ▬ |
|---------------------|---------------------------------------|------------|---|
| 004147 | COMBO-1S2-WH | 255x130 мм | ▬ |
| 004148 | COMBO-1S2-BL | 255x130 мм | ▬ |

| Артикулы Артикул | Қысқаша атауы Краткое наименование | ↔ | ▬ |
|---------------------|---------------------------------------|------------|---|
| 004149 | COMBO-1R2-WH | 255x130 мм | ▬ |
| 004150 | COMBO-1R2-BL | 255x130 мм | ▬ |

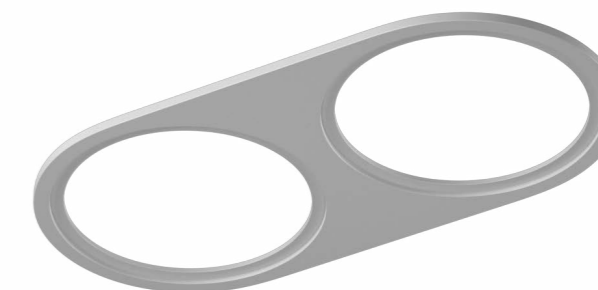
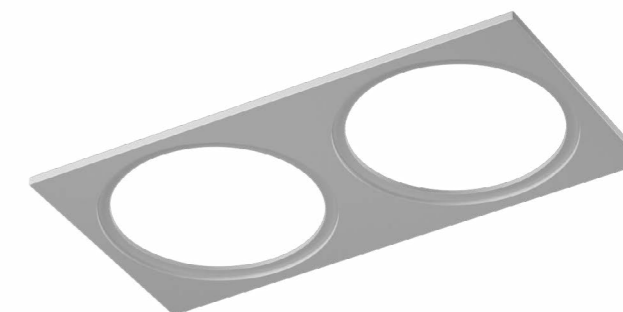
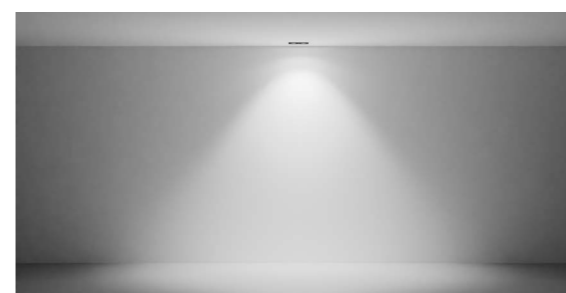

COMBO-20 корпусы | Корпус COMBO-20

| Артикулы Артикул | Орнату тесігі Монтажное отверстие | Құрылым тереңдігі Глубина встройки | IP | ↔ | |
|---------------------|---|---------------------------------------|----|---|--|
| 004154 | 105 мм | 65 мм | 20 | ↔ | |
| 004155 | 105 мм | 65 мм | 20 | ↔ | |

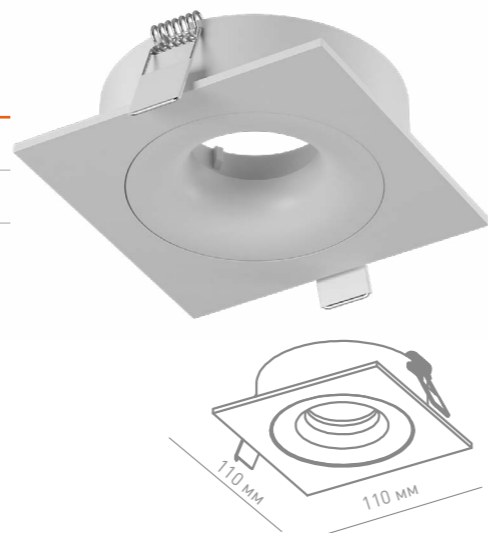

Нұсқаулық
Инструкция

Монтаждау түрі : кіріктірілген көлбеу-айналмалы
Тип монтажа: встраиваемый наклонно-поворотный

Корпусқа арналған жиектеме | Рамка для корпуса

| Артикулы Артикул | Қысқаша атауы Краткое наименование | ↔ | |
|---------------------|---------------------------------------|------------|--|
| 004158 | COMBO-2S2-WH | 220x110 мм | |
| 004159 | COMBO-2S2-BL | 220x110 мм | |



Нұсқаулық
Инструкция

| Артикулы Артикул | Қысқаша атауы Краткое наименование | ↔ | |
|---------------------|---------------------------------------|------------|--|
| 004160 | COMBO-2R2-WH | 220x110 мм | |
| 004161 | COMBO-2R2-BL | 220x110 мм | |



Нұсқаулық
Инструкция

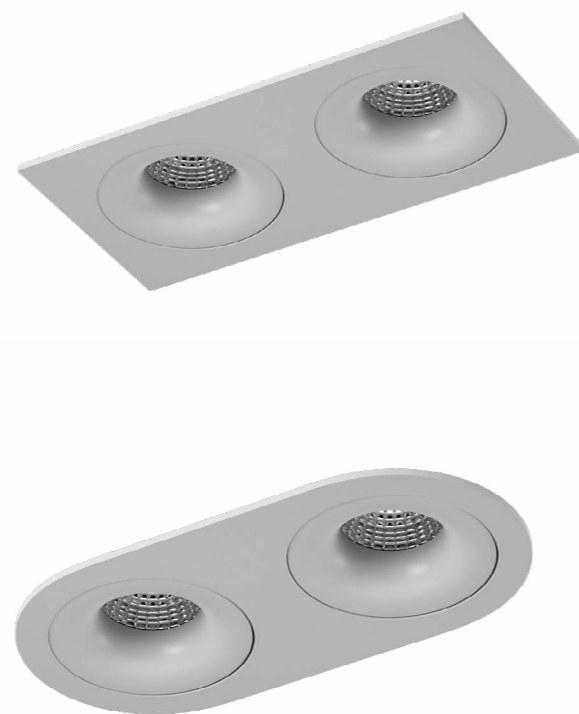

COMBO-30 корпусы | Корпус COMBO-30

| Артикулы Артикул | Орнату тесігі Монтажное отверстие | Құрылым тереңдігі Глубина встройки | IP | ↔ | ▬ |
|---------------------|---|---------------------------------------|----|--------------|---|
| 004173 | 82x82 мм | 80 мм | 20 | 86,5x86,5 мм | ▬ |
| 004174 | 82x82 мм | 80 мм | 20 | 86,5x86,5 мм | ▬ |



Нұсқаулық
Инструкция

Монтаждау типі: кіріктірілетін
Тип монтажа: встраиваемый

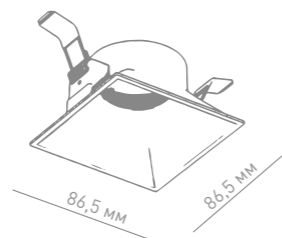

Корпусқа арналған жиектеме | Рамка для корпуса

| Артикулы Артикул | Қысқаша атауы Краткое наименование | ↔ | ▬ |
|---------------------|---------------------------------------|------------|---|
| 004175 | COMBO-3S1-WH | 105x105 мм | ▬ |
| 004176 | COMBO-3S1-BL | 105x105 мм | ▬ |

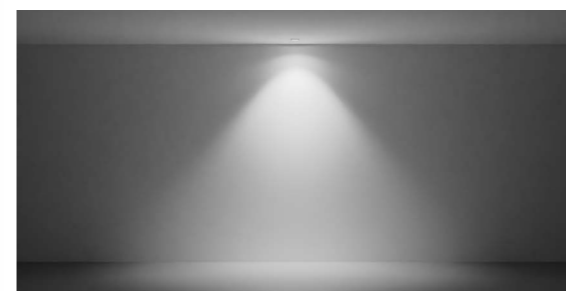

| Артикулы Артикул | Қысқаша атауы Краткое наименование | ↔ | ▬ |
|---------------------|---------------------------------------|------------|---|
| 004194 | COMBO-3S2-WH | 201x105 мм | ▬ |
| 004195 | COMBO-3S2-BL | 201x105 мм | ▬ |



| Артикулы Артикул | Қысқаша атауы Краткое наименование | ↔ | ▬ |
|---------------------|---------------------------------------|------------|---|
| 004196 | COMBO-3S3-WH | 299x105 мм | ▬ |
| 004197 | COMBO-3S3-BL | 299x105 мм | ▬ |

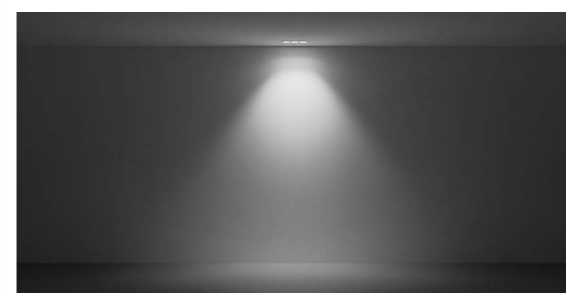

COMBO-40 корпусы | Корпус COMBO-40

| Артикулы Артикул | Орнату тесігі Монтажное отверстие | Құрылым тереңдігі Глубина встройки | IP | ↔ | ▬ |
|---------------------|---|---------------------------------------|----|----------|---|
| 004180 | 85 мм | 80 мм | 20 | 95x47 мм | ▬ |
| 004181 | 85 мм | 80 мм | 20 | 95x47 мм | ▬ |



Монтаждау типі: кіріктірілетін
Тип монтажа: встраиваемый

Нұсқаулық
Инструкция

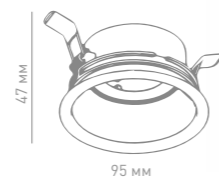

| Артикул Артикулы | Орнату тесігі Монтажное отверстие | Құрылым тереңдігі Глубина встройки | IP | ↔ | ▬ |
|---------------------|---|---------------------------------------|----|----------|---|
| 004182 | 85 мм | 80 мм | 20 | 95x47 мм | ▬ |
| 004183 | 85 мм | 80 мм | 20 | 95x47 мм | ▬ |



Монтаждау типі: кіріктірілетін
Тип монтажа: встраиваемый

Нұсқаулық
Инструкция

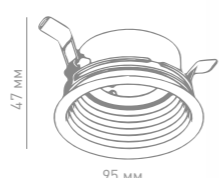

| Артикулы Артикул | Орнату тесігі Монтажное отверстие | Құрылым тереңдігі Глубина встройки | IP | ↔ | ▬ |
|---------------------|---|---------------------------------------|----|----------|---|
| 004184 | 85 мм | 65 мм | 20 | 95x31 мм | ▬ |
| 004185 | 85 мм | 65 мм | 20 | 95x31 мм | ▬ |



Монтаждау типі: кіріктірілетін
Тип монтажа: встраиваемый

Нұсқаулық
Инструкция

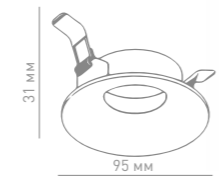

| Артикулы Артикул | Орнату тесігі Монтажное отверстие | Құрылым тереңдігі Глубина встройки | IP | ↔ | ▬ |
|---------------------|---|---------------------------------------|----|----------|---|
| 004922 | 85 мм | 70 мм | 20 | 95x35 мм | ▬ |
| 004923 | 85 мм | 70 мм | 20 | 95x35 мм | ▬ |



Монтаждау типі: кіріктірілетін
Тип монтажа: встраиваемый

Нұсқаулық
Инструкция

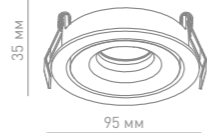

Корпусқа арналған жиектеме | Рамка для корпуса

| Артикулы Артикул | Қысқаша атауы Краткое наименование | ↔ | ▬ |
|---------------------|---------------------------------------|------------|---|
| 004186 | COMBO-4S1-WH | 115x115 мм | ▬ |
| 004187 | COMBO-4S1-BL | 115x115 мм | ▬ |

| Артикулы Артикул | Қысқаша атауы Краткое наименование | ↔ | ▬ |
|---------------------|---------------------------------------|--------|---|
| 004188 | COMBO-4R1-WH | 115 мм | ▬ |
| 004189 | COMBO-4R1-BL | 115 мм | ▬ |

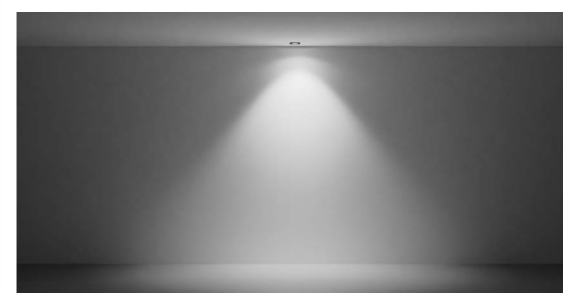

| Артикулы Артикул | Қысқаша атауы Краткое наименование | ↔ | ▬ |
|---------------------|---------------------------------------|------------|---|
| 004190 | COMBO-4S2-WH | 225x115 мм | ▬ |
| 004191 | COMBO-4S2-BL | 225x115 мм | ▬ |

| Артикулы Артикул | Қысқаша атауы Краткое наименование | ↔ | ▬ |
|---------------------|---------------------------------------|------------|---|
| 004192 | COMBO-4R2-WH | 115x225 мм | ▬ |
| 004193 | COMBO-4R2-BL | 115x225 мм | ▬ |

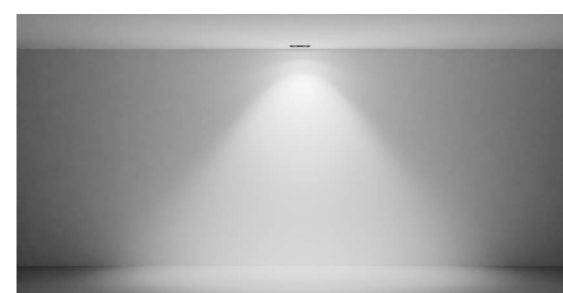

COMBO-50 корпусы | Корпус COMBO-50

| Артикулы Артикул | Орнату тесігі Монтажное отверстие | Құрылым тереңдігі Глубина встройки | IP | ↔ | ▬ |
|---------------------|---|---------------------------------------|----|---|---|
| 005081 | 88x184 мм | 80 мм | 20 | ↔ | ▬ |
| 005082 | 88x184 мм | 80 мм | 20 | ↔ | ▬ |



Нұсқаулық
Инструкция

Монтаждау типі: кіріктірілетін
Тип монтажа: встраиваемый

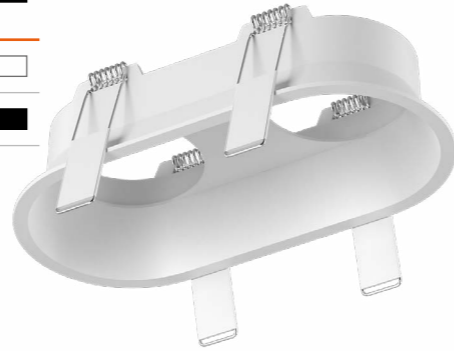
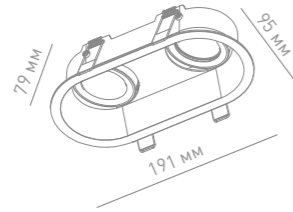

COMBO карданды | COMBO карданные

| Артикулы Артикул | Орнату тесігі Монтажное отверстие | Құрылым тереңдігі Глубина встройки | IP | ↔ | ▬ |
|---------------------|---|---------------------------------------|----|---|---|
| 006671 | 110x110 мм | 80 мм | 20 | ↔ | ▬ |
| 006672 | 110x110 мм | 80 мм | 20 | ↔ | ▬ |

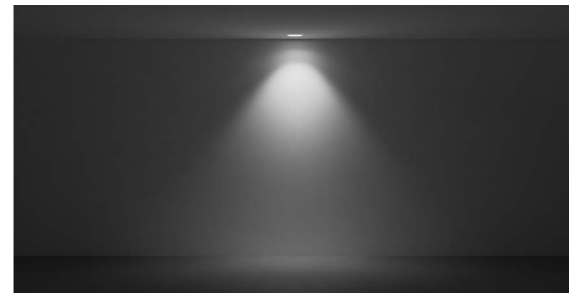
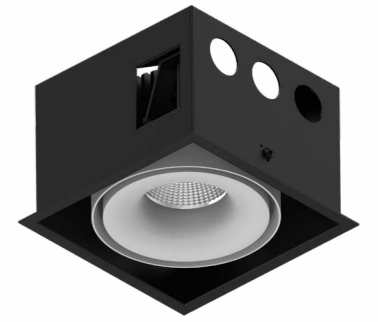

Монтаждау түрі кіріктірілген айналмалы
Тип монтажа: встраиваемый поворотный



Нұсқаулық
Инструкция

| Артикулы Артикул | Орнату тесігі Монтажное отверстие | Құрылым тереңдігі Глубина встройки | IP | ↔ | ▬ |
|---------------------|---|---------------------------------------|----|---|---|
| 006673 | 210x110 мм | 80 мм | 20 | ↔ | ▬ |
| 006674 | 210x110 мм | 80 мм | 20 | ↔ | ▬ |
| 009944 | 210x110 мм | 80 мм | 20 | ↔ | ▬ |



Монтаждау түрі кіріктірілген айналмалы
Тип монтажа: встраиваемый поворотный



Нұсқаулық
Инструкция

Барлық конфигурацияға арналған аксессуар |

Экрандаушы шағылыстыруға қарсы тор
Экранирующая антибликовая решетка



Артикулы
Артикул

↔

003777 38x3 мм Черный

Мөлдір әйнек | Стекло прозрачное



Артикулы
Артикул

↔

003773 37,5x3 мм Стекло

Призмалы шашыратқыш
Призматический рассеиватель



Артикулы
Артикул

↔

003774 37,5x3 мм Стекло

Эллиптикалық шашыратқыш
Эллиптический рассеиватель



Артикулы
Артикул

↔

003775 37,5x3 мм Стекло

Бозғыл шашыратқыш | Матовый рассеиватель



Артикулы
Артикул

↔

006247 37,5x3 мм Стекло

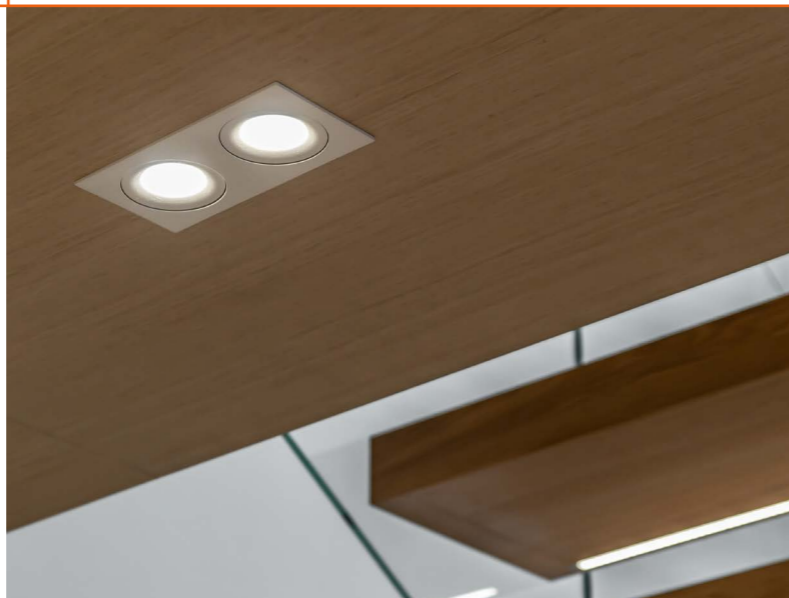

Аксессуары для всех конфигураций

Рефлектор | Рефлектор



Артикулы
Артикул

↔

004335 15° 44x22,5 мм Акрил

Рефлектор | Рефлектор



Артикулы
Артикул

↔

004336 25° 44x22,5 мм Акрил

Рефлектор | Рефлектор



Артикулы
Артикул

↔

004337 38° 44x22,5 мм Акрил

Линзалы рефлектор | Рефлектор с линзой



Артикулы
Артикул

↔

005865 38° 44x22,5 мм Акрил

Линзалы рефлектор | Рефлектор с линзой



Артикулы
Артикул

↔

006777 15-19° 44x22,5 мм Акрил

Линзалы рефлектор | Рефлектор с линзой



Артикулы
Артикул

↔

006778 22-25° 44x22,5 мм Акрил

Mini Combo шырағдан

Светильник Mini Combo



Combo конструктор-шырағданның кішірейтілген нұсқасының сипаттамалары негізгі түрінен кем емес. Mini Combo шырағдандарының өлшемі шағын, бірнеше дөңгелек корпустары және 9 Вт модульдері бар, бұл оларда интерьерде белгілі бір шешімдер үшін қолдануға мүмкіндік береді. Кепілдік 3 жыл.

Уменьшенная версия светильника-конструктора Combo ничем не уступает по характеристикам основной. Светильники Mini Combo сделаны в меньшем размере, имеют несколько круглых корпусов и модули на 9 Вт, что позволяет использовать их под определенные задачи в интерьере. Гарантия 3 года.

Mini Combo шырағданы | Светильник Mini Combo

ДРАЙВЕР

Philips
Жоғары сенімділік
Пульсациясыз тұрақтандырылған ток

ДРАЙВЕР

Philips
Высокая надежность
Стабилизированный ток без пульсаций

КОРПУС

6063-T5 алюминий қорытпасы
Interpon боуы, тозуға төзімді
Пішіндер мен құрылымдардың
барлық ассортименті

КОРПУС

Алюминиевый сплав 6063-T5
Краска interpon, стойкая к истиранию
Целый ассортимент форм и конструкций

ҚОНДЫРМА БИҚТІГІ 75 ММ

Грибовидная форма радиатора
и вывод провода питания сбоку модуля
позволят монтировать светильники в ниши
глубиной всего от 75 мм

ВЫСОТА ВСТРОЙКИ 75 ММ

Грибовидная форма радиатора
и вывод провода питания сбоку модуля
позволят монтировать светильники в ниши
глубиной всего от 75 мм



Модуль | Модуль

| Артикулы Артикул | ⚡ | 🔌 | 📏 | ∠ | 💧 | ↔ | ▬ | CRI | 🌈 |
|---------------------|------|-----------|--------|-----|----|-----------|---|-----|--------|
| 005751 | 9 Вт | 220-240 В | 550 Лм | 60° | 20 | Ø55x65 мм | ▬ | 90 | 3000 К |
| 005752 | 9 Вт | 220-240 В | 650 Лм | 60° | 20 | Ø55x65 мм | ▬ | 90 | 4000 К |



Нұсқаулық
Инструкция

Корпусы | Корпус

| Артикулы Артикул | Орнату тесігі Монтажное отверстие | Құрылым тереңдігі Глубина встройки | 💧 | ↔ | ▬ |
|---------------------|---|---------------------------------------|----|----------|---|
| 005753 | 57 мм | 68 мм | 20 | 69x30 мм | ▬ |



| Артикулы Артикул | Орнату тесігі Монтажное отверстие | Құрылым тереңдігі Глубина встройки | 💧 | ↔ | ▬ |
|---------------------|---|---------------------------------------|----|----------|---|
| 005754 | 57 мм | 64 мм | 20 | 26x69 мм | ▬ |
| 005755 | 57 мм | 64 мм | 20 | 26x69 мм | ▬ |





| Артикулы Артикул | Орнату тесігі Монтажное отверстие | Құрылым тереңдігі Глубина встройки | 💧 | ↔ | ▬ |
|---------------------|---|---------------------------------------|----|----------|---|
| 005756 | 57 мм | 64 мм | 20 | 26x69 мм | ▬ |
| 005757 | 57 мм | 64 мм | 20 | 26x69 мм | ▬ |







Монтаждау типі: кіріктірілетін

Тип монтажа: встраиваемый

Корпусқа арналған жиектеме | Рамка для корпуса

| Артикулы Артикул | Қысқаша атауы Краткое наименование | ↔ |  |
|---------------------|---------------------------------------|------------|---|
| 010298 | MINI-COMBO-S1-BL | 85x85x4 мм |  |
| 010299 | MINI-COMBO-S1-WH | 85x85x4 мм |  |

| Артикулы Артикул | Қысқаша атауы Краткое наименование | ↔ |  |
|---------------------|---------------------------------------|-------------|---|
| 010300 | MINI-COMBO-S2-BL | 170x85x4 мм |  |
| 010301 | MINI-COMBO-S2-WH | 170x85x4 мм |  |

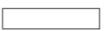
| Артикулы Артикул | Қысқаша атауы Краткое наименование | ↔ |  |
|---------------------|---------------------------------------|-------------|---|
| 010302 | MINI-COMBO-R2-BL | 170x85x4 мм |  |
| 010303 | MINI-COMBO-R2-WH | 170x85x4 мм |  |



Бір фазалы трек жүйелерінің споттары

Споты однофазных трековых систем



SWG PRO трек жүйесінің жапсырмалы және аспалы монтаждау типтері бар, бұл жарықтандыруды төбенің кез келген түріне орнатуға мүмкіндік береді. Кез келген өлшеммен және шырағандардың кез келген санымен конфигурация жасау мүмкіндігі бар. Кепілдік 2 жыл.

Трековая система SWG PRO имеет накладной и подвесной типы монтажа, что позволяет устанавливать освещение на любой вид потолка. Есть возможность выполнения конфигурации в любом размере и с необходимым количеством светильников. Гарантия 2 года.

TL3P сериясы | Серия TL3P

Трек жүйелеріне арналған споттар | Слоты для трековых систем

| Артикулы Артикул | | | | | | | | | |
|---------------------|-------|-----------|--------------|----|----|-------------|--|----|--------|
| 008844 | 10 Вт | 100-265 В | 800-850 Лм | 20 | 60 | Ø50xH150 мм | | 83 | 3000 К |
| 008845 | 10 Вт | 100-265 В | 800-850 Лм | 20 | 60 | Ø50xH150 мм | | 83 | 4000 К |
| 008846 | 10 Вт | 100-265 В | 800-850 Лм | 20 | 60 | Ø50xH150 мм | | 83 | 3000 К |
| 008847 | 10 Вт | 100-265 В | 800-850 Лм | 20 | 60 | Ø50xH150 мм | | 83 | 4000 К |
| 008848 | 20 Вт | 100-265 В | 1600-1700 Лм | 20 | 60 | Ø72xH186 мм | | 83 | 3000 К |
| 008849 | 20 Вт | 100-265 В | 1600-1700 Лм | 20 | 60 | Ø72xH186 мм | | 83 | 4000 К |
| 008850 | 20 Вт | 100-265 В | 1600-1700 Лм | 20 | 60 | Ø72xH186 мм | | 83 | 3000 К |
| 008851 | 20 Вт | 100-265 В | 1600-1700 Лм | 20 | 60 | Ø72xH186 мм | | 83 | 4000 К |

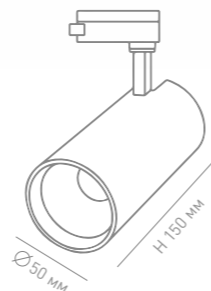

Нұсқаулық
Инструкция

Бір фазалы шинасым | Шинопровод однофазный



Бекіту типі:
жапсырмалы
Тип крепления:
накладной



Артикулы
Артикул

| Артикулы Артикул | | |
|---------------------|--|------------|
| TR-WH-2 | | 2000x33x20 |
| TR-BL-2 | | 2000x33x20 |



Нұсқаулық
Инструкция

Аксессуарлар | Аксессуары

Коннекторлар | Коннекторы

| Артикулы Артикул | | |
|---|--------|--------------|
| CN2-WH-I трек жүйелеріне арналған I-коннектор I-коннектор для трековых систем CN2-WH-I | 003722 | 71x34 мм |
| I-коннектор для трековых систем CN2-BL-I I-коннектор для трековых систем CN2-BL-I | 003723 | 71x34 мм |
| L-коннектор для трековых систем CN2-WH-L L-коннектор для трековых систем CN2-WH-L | 003724 | 69x69 мм |
| L-коннектор для трековых систем CN2-BL-L L-коннектор для трековых систем CN2-BL-L | 003725 | 69x69 мм |
| X-коннектор для трековых систем CN2-WH-X X-коннектор для трековых систем CN2-WH-X | 003726 | 103x103 мм |
| X-коннектор для трековых систем CN2-BL-X X-коннектор для трековых систем CN2-BL-X | 003727 | 103x103 мм |
| Коннектор питания CN2-WH-PW CN2-WH-PW қуат беру коннекторы | 005227 | 107x35 мм |
| Коннектор питания CN2-BL-PW CN2-BL-PW қуат беру коннекторы | 005228 | 107x35 мм |
| Коннектор питания гибкий CN2-WH-FLEX CN2-WH-FLEX иілгіш қуат беру коннекторы | 008643 | 285x33x18 мм |
| Коннектор питания гибкий CN2-BL-FLEX CN2-BL-FLEX иілгіш қуат беру коннекторы | 008644 | 285x33x18 мм |

Бітеуіштер | Заглушки

| Артикулы Артикул | |
|---------------------------------------|-------------|
| ECS-WH-2 бітеуіші Заглушка ECS-WH-2 | 00-00005229 |
| ECS-WH-2 бітеуіші Заглушка ECS-BL-2 | 00-00005230 |



SWG PRO — бұл сіздің кеңістікке ерекше атмосфера беретін жарық техникасы.

SWG PRO — это светотехнические решения, которые создают вашу уникальную атмосферу пространства.

ҚЫЗМЕТТЕР

УСЛУГИ



Аудит және объектіні тексеру
Аудит и обследование объекта



Шырағдандарға кастомизациялау
Кастомизация светильников



Жарықтандыруды есептеу
Расчет освещенности



Жарықты басқару жүйелерін дамыту
Разработка систем управления светом



Жобаға арналған жабдықты таңдау
Подбор оборудования под проект



Кілтті жоба
Проект под ключ



Монтаж, шеф монтаж, кепілдіктен кейінгі қызмет көрсету







Монтаж, шефмонтаж, постгарантийное обслуживание

Мы знаем все о свете

Біз жарық туралы бәрін білеміз



**ЖАРЫҚДИОДТЫ
ЖАРЫҚТАНДЫРУ**
СВЕТОДИОДНОЕ ОСВЕЩЕНИЕ

 swgshop.ru  [swg ru](https://www.youtube.com/swg_ru)  [swg_ru](https://www.telegram.me/swg_ru)  [swg_rus](https://vk.com/swg_rus)
 8 (800) 333-48-52  office@swgshop.ru